

УПРАВЛЕНИЕ ОБРАЗОВАНИЯ  
АДМИНИСТРАЦИИ ГОРОДСКОГО ОКРУГА КЛИН  
МУНИЦИПАЛЬНОЕ ДОШКОЛЬНОЕ ОБРАЗОВАТЕЛЬНОЕ УЧРЕЖДЕНИЕ-ДЕТСКИЙ САД  
КОМБИНИРОВАННОГО ВИДА  
№ 23 « АЛЕНУШКА» 1-2 ОТДЕЛЕНИЕ

141613, Московская область, городской округ Клин, ул. Самодеятельная, д.2

Телефон: 8 (496 24) 2-51-70

e-mail: [fediukina.nadejda2012@yandex.ru](mailto:fediukina.nadejda2012@yandex.ru)

сайт: <https://www.alenushka-klin.ru/>

# *КРИТЕРИИ НЕЗАВИСИМОЙ ОЦЕНКИ КАЧЕСТВА ОСУЩЕСТВЛЕНИЯ ОБРАЗОВАТЕЛЬНОЙ ДЕЯТЕЛЬНОСТИ В 2021 ГОДУ*

МУНИЦИПАЛЬНОГО ДОШКОЛЬНОГО ОБРАЗОВАТЕЛЬНОГО УЧРЕЖДЕНИЯ ДЕТСКИЙ САД  
КОМБИНИРОВАННОГО ВИДА  
№ 23 « АЛЕНУШКА» 1 ОТДЕЛЕНИЕ



# Открытость и доступность информации об образовательной организации

1.1. Соответствие информации о деятельности образовательной организации, размещенной

- \* на информационных стендах, ее содержанию и порядку (форме), установленных нормативными правовыми актами.

Стенд «Аленушка информирует»

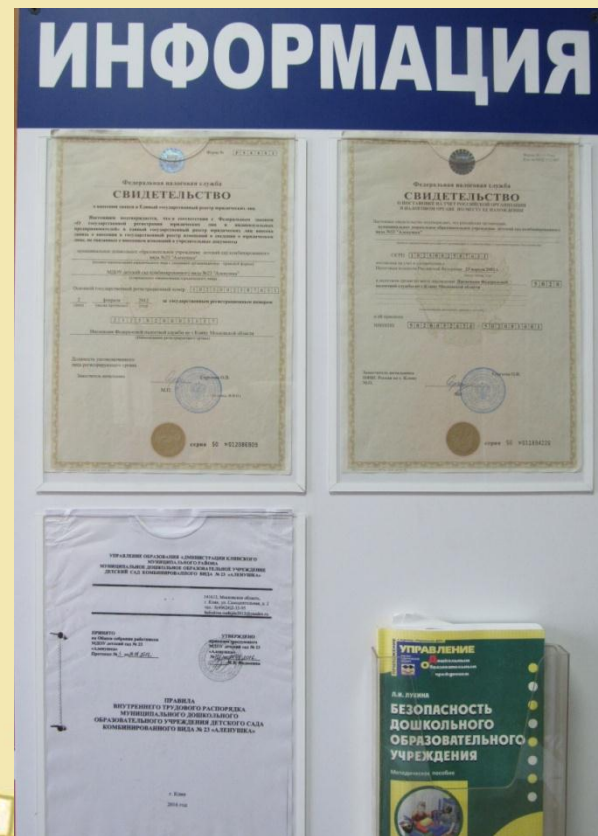

# Устав и Лицензия, приложение к лицензии на осуществление образовательной деятельности

Министерство образования Московской области

## ЛИЦЕНЗИЯ

№ 78845 от «27» декабря 2016 г.

на осуществление образовательной деятельности

Настоящая лицензия предоставляется МУНИЦИПАЛЬНОМУ ДОШКОЛЬНОМУ ОБРАЗОВАТЕЛЬНОМУ УЧРЕЖДЕНИЮ ДЕТСКОМУ САДУ КОМБИНИРОВАННОГО ВИДА № 23 «АЛЕНУШКА» МДОУ ДЕТСКИЙ САД № 23 «АЛЕНУШКА»

на право оказывать образовательные услуги по реализации образовательных программ по видам образования, по уровням образования, по профессиям, специальностям, направлениям подготовки (для профессионального образования) по подклассам дополнительного образования, указанным в приложении к настоящей лицензии.

Основной государственный регистрационный номер юридического лица (основательного подразделения) (ОСГР) 1025002587631

Идентификационный номер налогоплательщика 5020012634

Серия 50 Л 01 № 0008725

УТВЕРЖДЕНО  
приказом Управления образования  
Администрации городского округа  
Клам

от «19» 2018 № «19-18/0»

УСТАВ  
МУНИЦИПАЛЬНОГО ДОШКОЛЬНОГО  
ОБРАЗОВАТЕЛЬНОГО УЧРЕЖДЕНИЯ ДЕТСКИЙ САД  
КОМБИНИРОВАННОГО ВИДА № 23 «АЛЕНУШКА»

КЛИМ, 2018 год

Место нахождения: Россия, 141613, Московская область, город Клам,  
улица Самодеятельная, д. 2

Настоящая лицензия предоставляется на срок:  
 бессрочно  на «20» месяцев

Настоящая лицензия предоставлена на основании решения  
приказа заместителя министра образования Московской области

от «27» декабря 2016 г. № 5166

Настоящая лицензия имеет приложения (приложения), являющиеся ее неотъемлемой частью.

Министр образования  
Московской области  М.К. Захаров

Приложение № 1  
к лицензии на осуществление  
образовательной деятельности  
от 27 декабря 2016 г.  
№ 78845

Министерство образования Московской области  
муниципальное образование город Клам

**МУНИЦИПАЛЬНОЕ ДОШКОЛЬНОЕ ОБРАЗОВАТЕЛЬНОЕ УЧРЕЖДЕНИЕ  
ДЕТСКИЙ САД КОМБИНИРОВАННОГО ВИДА № 23 «АЛЕНУШКА»  
МДОУ ДЕТСКИЙ САД № 23 «АЛЕНУШКА»**

Россия, 141613, Московская область, город Клам, улица Самодеятельная, д. 2  
или по адресу: (адрес для корреспонденции)  
Россия, 141613, Московская область, город Клам, улица Самодеятельная, д. 2-А,  
141613, Россия, Московская область, Клязьминский район,  
городской округ Клам, город Клам, улица Самодеятельная, д. 2-А,  
Россия, 141613, Московская область, город Клам, улица Мещанов, д. 1А,  
Россия, 141603, Московская область, город Клам, Галицкий проезд, дом 47  
или по адресу: (адрес для приема корреспонденции от физических лиц)  
Идентификационный номер образовательного учреждения по государственному реестру  
образования Московской области

Общая информация	
№ п/п	Уровень образования
1	Дополнительное образование
Детские образовательные учреждения	
№ п/п	Тип учреждения
1	2
Дополнительные образовательные учреждения	
Общая информация	
№ п/п	Уровень образования
1	Дополнительное образование

Расширенный документ государственного реестра в отношении лицензий на осуществление образовательной деятельности: Московская область от 27.12.2016 № 318

Расширенный документ государственного реестра в отношении лицензий на осуществление образовательной деятельности: город Клам от 27.12.2016 № 318

Министр образования  
Московской области  М.К. Захаров

Серия 50 Л 01 № 0008353





# Правила внутреннего распорядка; Информация о закрепленной территории за образовательной организацией; Порядок создания, организации работы, принятия решений комиссии по урегулированию споров между участниками образовательных отношений; Положение о порядке оформления возникновения, приостановления и прекращения отношений между учреждением и родителями;

Приняты на общем собрании коллектива как приложение №1 к коллективному договору от 20.12.2013г.

МДОУ Детский сад комбинированного вида №23 «Лёнушка»  
 Председатель профсоюзной организации МДОУ Феофанов И.В.  
 Руководитель МДОУ Романов Л.В.

Правила внутреннего трудового распорядка муниципального дошкольного образовательного учреждения детский сад комбинированного вида №23 «Лёнушка».

## 1. Общие положения

1.1. Настоящие Правила внутреннего трудового распорядка разработаны в соответствии с Конституцией Российской Федерации, Трудовым кодексом Российской Федерации (далее - ТК РФ), Законом Российской Федерации «Об образовании», другими федеральными законами и иными нормативными правовыми актами, содержащими нормы трудового права.  
 1.2. Правила внутреннего трудового распорядка (далее - Правила) - локальный нормативный акт, регламентирующий в соответствии с ТК РФ и иными федеральными законами порядок приема и увольнения работников, основные права, обязанности и ответственность сторон трудового договора, режим работы, время отдыха, применяемые в рабочем мире поощрения и взыскания, а также иные вопросы регулирования трудовых отношений в МДОУ детского сада комбинированного вида №23 «Лёнушка».

1.3. Правила имеют целью способствовать укреплению трудовой дисциплины, эффективной организации труда, рациональному использованию рабочего времени, созданию условий для достижения высокого качества труда, обеспечению безопасности условий и охраны труда.

Дисциплина в учреждении поддерживается на основе уважения человеческого достоинства воспитателями и работниками. Применение методов физического и психического воздействия по отношению к воспитанникам не допускается.

1.4. В настоящих Правилах используются следующие основные понятия:  
 дисциплина труда - обязательство всех работников подписание приказа по образовательным организациям, реализующим образовательную программу дошкольного образования, территории городского округа Клин.  
 образовательное учреждение - образовательное учреждение, действующее на основании Типового положения об образовательном учреждении (далее - образовательное учреждение, учреждение).

УПРАВЛЕНИЕ ОБРАЗОВАНИЯ АДМИНИСТРАЦИИ ГОРОДСКОГО ОКРУГА КЛИН  
**ПРИКАЗ**  
 от 25.03.2019 № 03-11-10  
 г. Клин

О закреплении за образовательными организациями, реализующими образовательную программу дошкольного образования, территории городского округа Клин

В соответствии с Федеральным законом от 29 декабря 2012 года № 273-ФЗ «Об образовании в Российской Федерации» (с последующими изменениями), на основании приказа Министерства образования и науки Российской Федерации от 08.04.2014 года №293 «Об утверждении порядка приема на обучение по образовательным программам дошкольного образования», в целях обеспечения образования граждан, проживающих на территории городского округа Клин и имеющих право на получение образования соответствующего уровня

## ПРИКАЗЫВАЮ:

- Закрепить за образовательными организациями, реализующими образовательную программу дошкольного образования, территории городского округа Клин (Приложение №1).
- В связи с принятием настоящего приказа признать утратившим силу приказ от 22.03.2018г. №50-3/0 «О закреплении за образовательными организациями, реализующими образовательную программу дошкольного образования, территории городского округа Клин».
- Контроль за исполнением настоящего приказа оставляю за собой.

Начальник Управления образования  Е.В. Завалынская  
 Исполнитель: Попова О.Б., т. 8(49624) 2-77-95

УПРАВЛЕНИЕ ОБРАЗОВАНИЯ АДМИНИСТРАЦИИ ГОРОДСКОГО ОКРУГА КЛИН  
 МУНИЦИПАЛЬНОЕ ДОШКОЛЬНОЕ ОБРАЗОВАТЕЛЬНОЕ УЧРЕЖДЕНИЕ ДЕТСКИЙ САД КОМБИНИРОВАННОГО ВИДА №23 «ЛЁНУШКА»  
 141613, Московская область, г. Клин, ул. Самодуровская, д. 2  
 тел.: 8(49624)2-33-95  
 fedukina.nadejda2012@yandex.ru

**ПРИНЯТО** на Конференции работников Учреждения МДОУ ДЕТСКИЙ САД №23 «ЛЁНУШКА»  
 Протокол № 2 от 25.03.2019 г.

**СОГЛАСОВАНО** на Общем родительском собрании  
 Протокол № 2 от 25.03.2019 г.

**УТВЕРЖЕНО** приказом заведующего МДОУ ДЕТСКИЙ САД №23 «ЛЁНУШКА»  
 № 03 от 25.03.2019 г.  

ПОРЯДОК СОЗДАНИЯ, ОРГАНИЗАЦИИ РАБОТЫ, ПРИНЯТИЯ РЕШЕНИЙ КОМИССИИ ПО УРЕГУЛИРОВАНИЮ СПОРОВ МЕЖДУ УЧАСТНИКАМИ ОБРАЗОВАТЕЛЬНЫХ ОТНОШЕНИЙ МУНИЦИПАЛЬНОГО ДОШКОЛЬНОГО ОБРАЗОВАТЕЛЬНОГО УЧРЕЖДЕНИЯ ДЕТСКОГО САДА КОМБИНИРОВАННОГО ВИДА №23 «ЛЁНУШКА»

г.Клин 2019г.



УПРАВЛЕНИЕ ОБРАЗОВАНИЯ АДМИНИСТРАЦИИ КЛИНСКОГО РАЙОНА МУНИЦИПАЛЬНОГО РАЙОНА ДОШКОЛЬНОЕ ОБРАЗОВАТЕЛЬНОЕ УЧРЕЖДЕНИЕ ДЕТСКИЙ САД КОМБИНИРОВАННОГО ВИДА №23 «ЛЁНУШКА»

141613, Московская область, г. Клин, ул. Самодуровская, д. 2  
 тел.: 8(49624)2-33-95  
 fedukina.nadejda2012@yandex.ru

**ПРИНЯТО** на Общем собрании работников МДОУ детский сад №23 «Лёнушка»  
 Протокол № 2 от 25.03.2019 г.

**УТВЕРЖЕНО** приказом заведующего МДОУ детский сад №23 «Лёнушка»  
 №03 от 25.03.2019 г.  

ПОЛОЖЕНИЕ О ПОРЯДКЕ ОБРАЗОВАНИЯ ВОЗНИКНОВЕНИЯ, ПРИОСТАНОВЛЕНИЯ И ПРЕКРАЩЕНИЯ ОТНОШЕНИЙ МЕЖДУ ОБРАЗОВАТЕЛЬНЫМ УЧРЕЖДЕНИЕМ И РОДИТЕЛЯМИ (ЗАКОННЫМИ ПРЕДСТАВИТЕЛЯМИ) ОБУЧАЮЩИХСЯ МУНИЦИПАЛЬНОГО ДОШКОЛЬНОГО ОБРАЗОВАТЕЛЬНОГО УЧРЕЖДЕНИЯ ДЕТСКОГО САДА КОМБИНИРОВАННОГО ВИДА №23 «ЛЁНУШКА»

г.Клин 2016 год



# Положение о порядке приема, перевода, отчисления и восстановления воспитанников; Правила внутреннего распорядка обучающихся

УПРАВЛЕНИЕ ОБРАЗОВАНИЯ АДМИНИСТРАЦИИ КЛИНСКОГО  
МУНИЦИПАЛЬНОГО РАЙОНА  
МУНИЦИПАЛЬНОЕ ДОШКОЛЬНОЕ ОБРАЗОВАТЕЛЬНОЕ УЧРЕЖДЕНИЕ  
ДЕТСКИЙ САД КОМБИНИРОВАННОГО ВИДА №23 «АЛЕНУШКА»

141613, Московская область,  
г. Клин, ул. Самодеятельная,  
тел.: 8(49624)2-35-95  
fediukina.nadejda2012@yandex.ru

ПРИНЯТО  
на Общем собрании работников  
МДОУ детский сад №23  
«Аленушка»  
протокол № 3 от 24.08.2016

УТВЕРЖДЕНО  
приказом заведующего  
МДОУ детский сад №23  
«Аленушка»  
№ 307 от 24.08.2016  
Н.В. Федюкина

ПОЛОЖЕНИЕ  
О ПОРЯДКЕ ПРИЕМА, ПЕРЕВОДА, ОТЧИСЛЕНИЯ  
И ВОССТАНОВЛЕНИЯ ВОСПИТАННИКОВ  
МУНИЦИПАЛЬНОГО ДОШКОЛЬНОГО  
ОБРАЗОВАТЕЛЬНОГО УЧРЕЖДЕНИЯ ДЕТСКОГО САДА  
КОМБИНИРОВАННОГО ВИДА №23 «АЛЕНУШКА»

г. Клин



УПРАВЛЕНИЕ ОБРАЗОВАНИЯ АДМИНИСТРАЦИИ КЛИНСКОГО  
МУНИЦИПАЛЬНОГО РАЙОНА  
МУНИЦИПАЛЬНОЕ ДОШКОЛЬНОЕ ОБРАЗОВАТЕЛЬНОЕ УЧРЕЖДЕНИЕ  
ДЕТСКИЙ САД КОМБИНИРОВАННОГО ВИДА № 23 «АЛЕНУШКА»

141613, Московская область,  
г. Клин, ул. Самодеятельная, д. 2  
тел.: 8(49624)2-35-95  
fediukina.nadejda2012@yandex.ru

ПРИНЯТО  
на Общем собрании работников  
МДОУ детский сад № 23  
«Аленушка»  
Протокол № 3 от 24.08.2016

УТВЕРЖДЕНО  
приказом заведующего  
МДОУ детский сад № 23  
«Аленушка»  
№ 307 от 24.08.2016  
Н.В. Федюкина

ПРАВИЛА ВНУТРЕННЕГО РАСПОРЯДКА  
ОБУЧАЮЩИХСЯ  
МУНИЦИПАЛЬНОГО ДОШКОЛЬНОГО ОБРАЗОВАТЕЛЬНОГО  
УЧРЕЖДЕНИЯ ДЕТСКОГО САДА КОМБИНИРОВАННОГО  
ВИДА № 23 «АЛЕНУШКА»

г. Клин  
2016 год

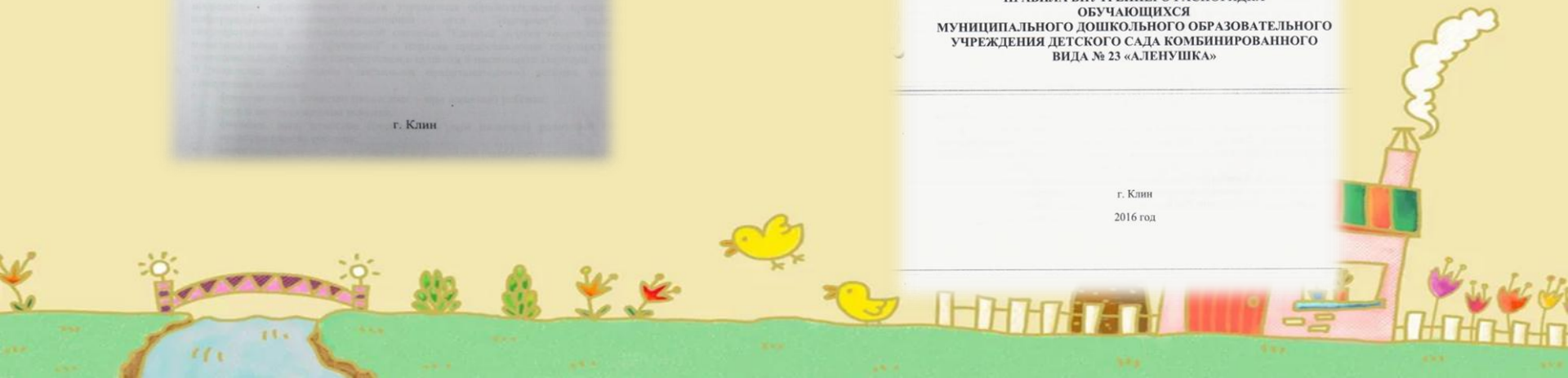





## СТЕНД «Наш профсоюз»

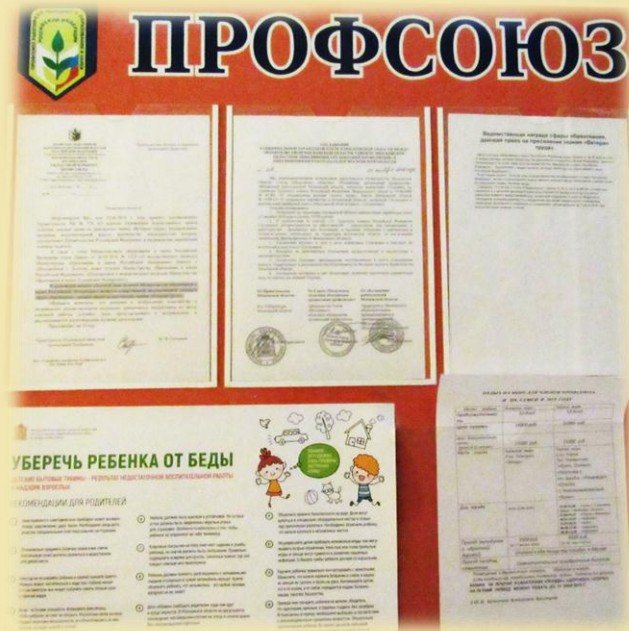

## СТЕНД «Наш любимый детский сад»





## Стенд «Уголок безопасности»

## Стенд «Управляющий совет»

### УГОЛОК БЕЗОПАСНОСТИ

**ИНСТРУКЦИЯ**  
 ПО ПОЖАРАМ

**ПРАВИЛА ПОВЕДЕНИЯ ПРИ ОБНАРУЖЕНИИ ПОЖАРА**

**ТЕЛЕФОНЫ НА СЛУЧАЙ ЧС**

**ТЕЛЕФОНЫ**  
**НА СЛУЧАЙ ЧС**

**ДЕЖУРНАЯ ЧАСТЬ**  
 ОТДЕЛЕНИЯ МИЛИЦИИ 02

**ДЕЖУРНЫЙ**  
 ПО УПРАВЛЕНИЮ СОУЩНО

**ПОЖАРНАЯ ЧАСТЬ**  
 01

**ДЕЖУРНОЕ ОТДЕЛЕНИЕ**  
**МИЛИЦИИ**  
 КУНЦАХОВСКОГО УВД 2-37-38

**НЕОТЛОЖНАЯ ПОМОЩЬ**  
 03

**ЕСЛИ ПОЖАР**

**ТЕРОРИЗМ - УГРОЗА ОБЩЕСТВУ**

**ОБНАРУЖЕНИЕ ПОДОЗРИТЕЛЬНОГО ПРЕДМЕТА, КОТОРЫЙ МОЖЕТ СКАЗЫВАТЬСЯ ВОЗНИКНОВЕНИЮ ПОЖАРА**

**ТЕЛЕФОНЫ НА СЛУЧАЙ ЧС**

**ДЕЖУРНАЯ ЧАСТЬ**  
 ОТДЕЛЕНИЯ МИЛИЦИИ 02

**ДЕЖУРНЫЙ**  
 ПО УПРАВЛЕНИЮ СОУЩНО

**ПОЖАРНАЯ ЧАСТЬ**  
 01

**ДЕЖУРНОЕ ОТДЕЛЕНИЕ**  
**МИЛИЦИИ**  
 КУНЦАХОВСКОГО УВД 2-37-38

**НЕОТЛОЖНАЯ ПОМОЩЬ**  
 03

### УПРАВЛЯЮЩИЙ СОВЕТ

**ДЕЖУРНАЯ ЧАСТЬ**  
 ОТДЕЛЕНИЯ МИЛИЦИИ 02

**ДЕЖУРНЫЙ**  
 ПО УПРАВЛЕНИЮ СОУЩНО

**ПОЖАРНАЯ ЧАСТЬ**  
 01

**ДЕЖУРНОЕ ОТДЕЛЕНИЕ**  
**МИЛИЦИИ**  
 КУНЦАХОВСКОГО УВД 2-37-38

**НЕОТЛОЖНАЯ ПОМОЩЬ**  
 03







Стенд музыкального  
руководителя

Стенд «Лето в детском  
саду»

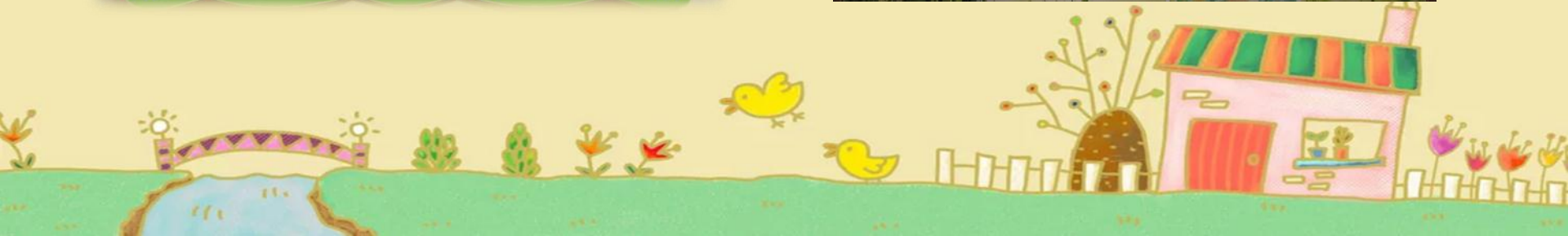



- Стенд «Для вас, родители»

- Стенд «Для вас, родители»



# Стенды «Здоровье»







## Стенд «Пожарная безопасность»



## Стенд «Уголок безопасности»

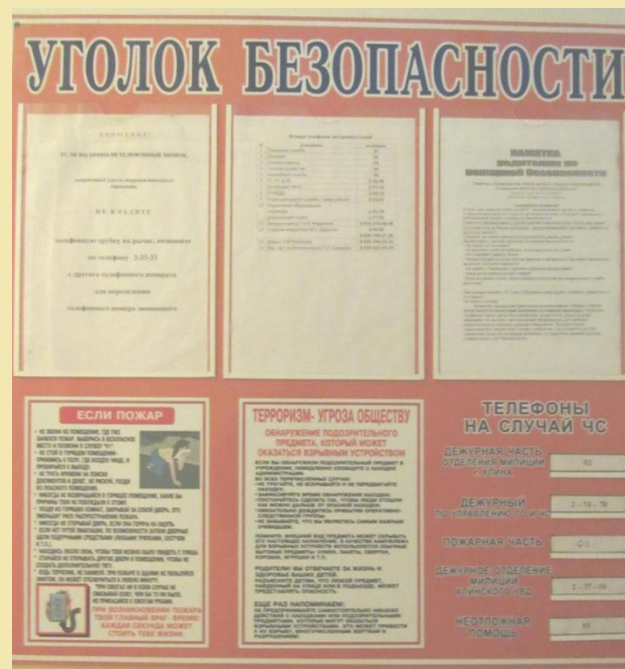



## Стенд «Антитерроризм в ДОУ»

## Стенд «Осторожно терроризм»

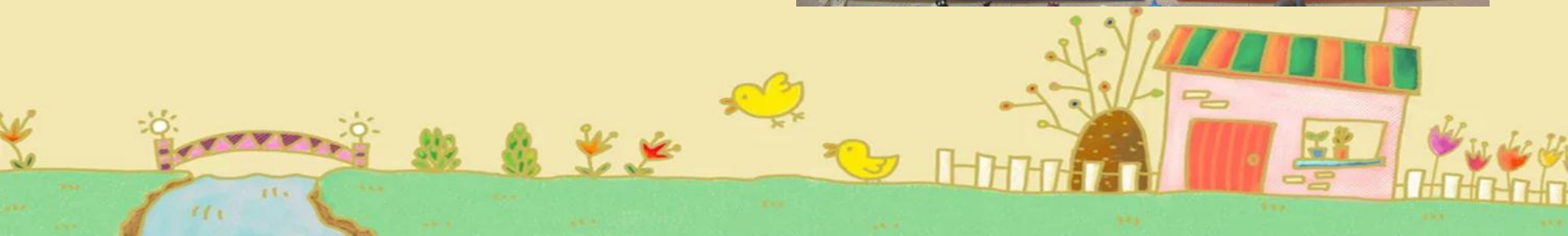







*2. Соответствие информации о деятельности образовательной организации, размещенной на официальном сайте, ее содержанию и порядку (форме), установленным нормативными правовыми актами.*

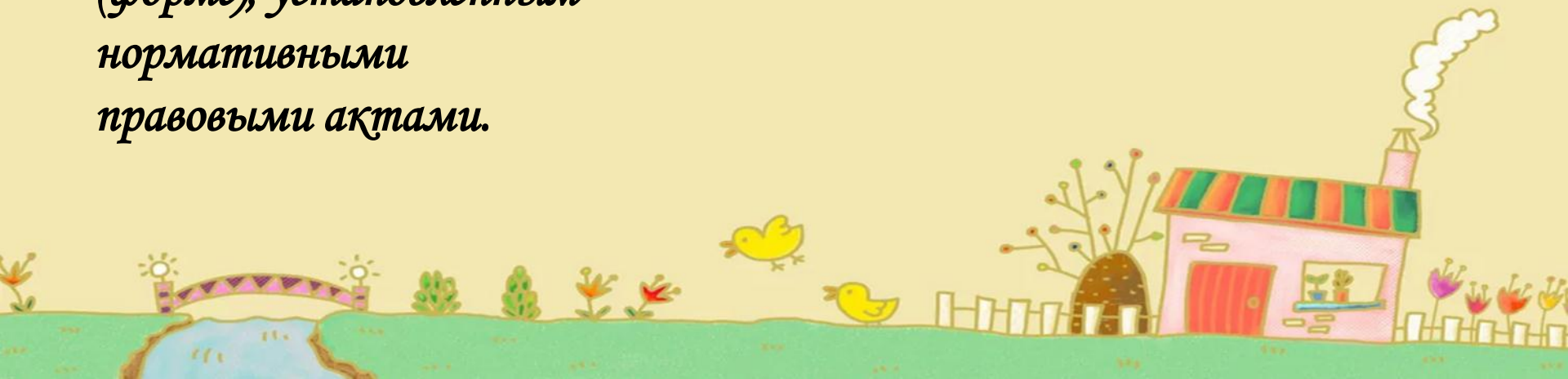
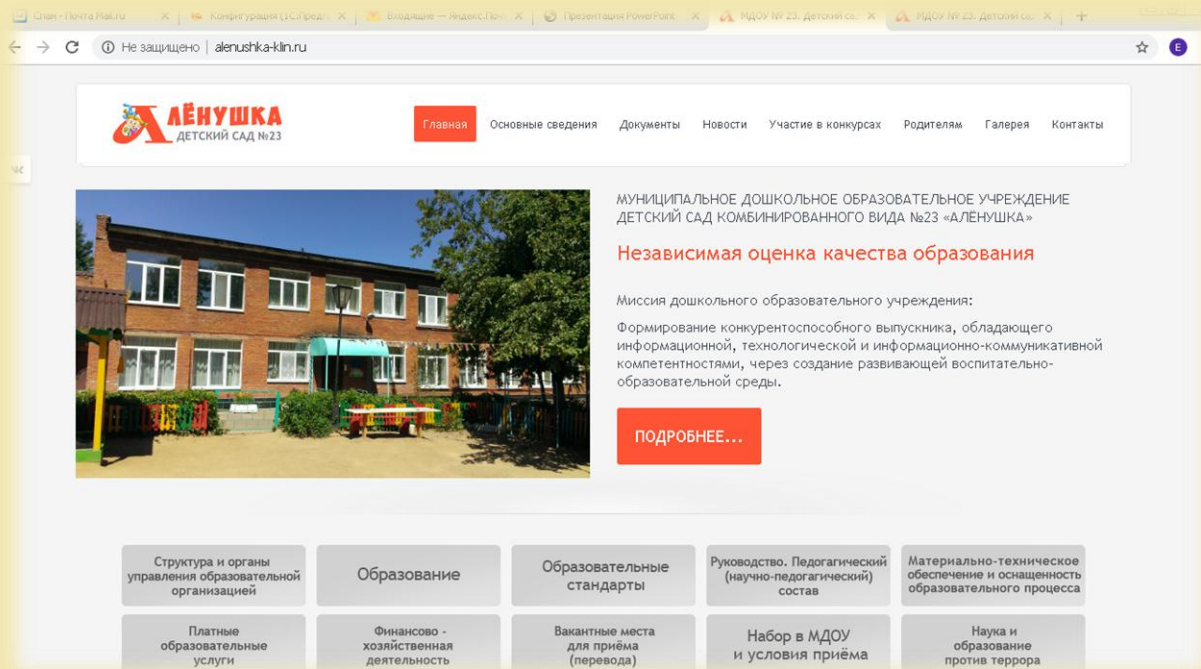





## Основные сведения

Муниципальное дошкольное образовательное учреждение детский сад комбинированного вида №23 «Аленушка»

**Фото детского сада**

ДООУ «Аленушка» было открыто в 1963 году.

**Миссия дошкольного образовательного учреждения:** Формирование конкурентоспособного выпускника, обладающего информационной, технологической и информационно-коммуникативной компетентностями, через создание развивающей воспитательно-образовательной среды.

Учредитель: Муниципальное образование "Клинский муниципальный район"

**АДМИНИСТРАЦИЯ КЛИНСКОГО МУНИЦИПАЛЬНОГО РАЙОНА**

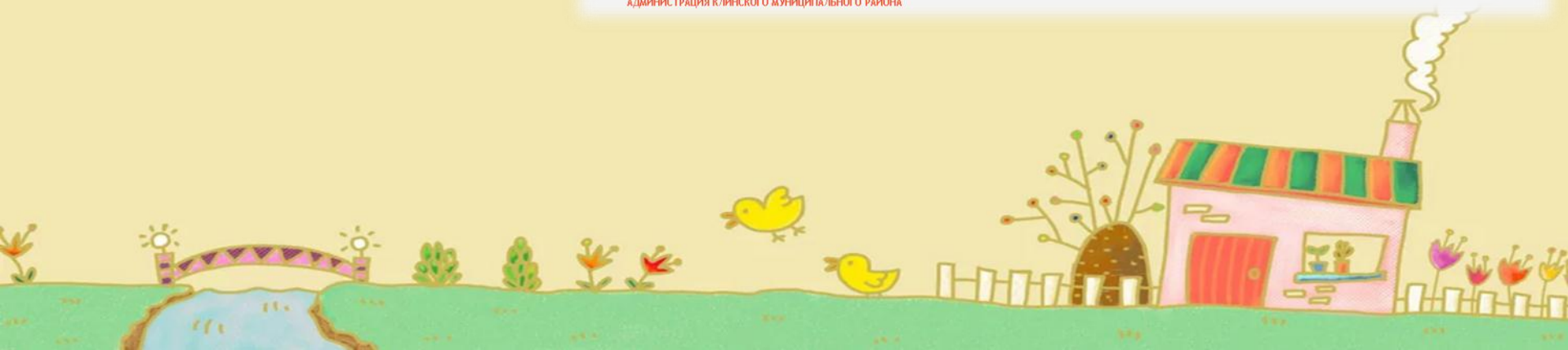



# Документы

Документы

- [Об установлении размера платы, взимаемой с родителей за присмотр и уход за детьми](#)
- [Учредительные документы и локальные акты МДОУ](#)
- [Комплектование МДОУ](#)
- [Образовательная деятельность](#)
- [Образовательные стандарты](#)
- [Финансово-хозяйственная деятельность](#)
- [Публичный доклад за прошедший учебный год](#)
- [Международно-правовые акты](#)
- [Документы Управления образования Администрации Клинского муниципального района](#)
- [Законы РФ](#)
- [Документы Правительства РФ](#)
- [Документы Министерства образования и науки РФ](#)
- [Документы Федеральных служб](#)

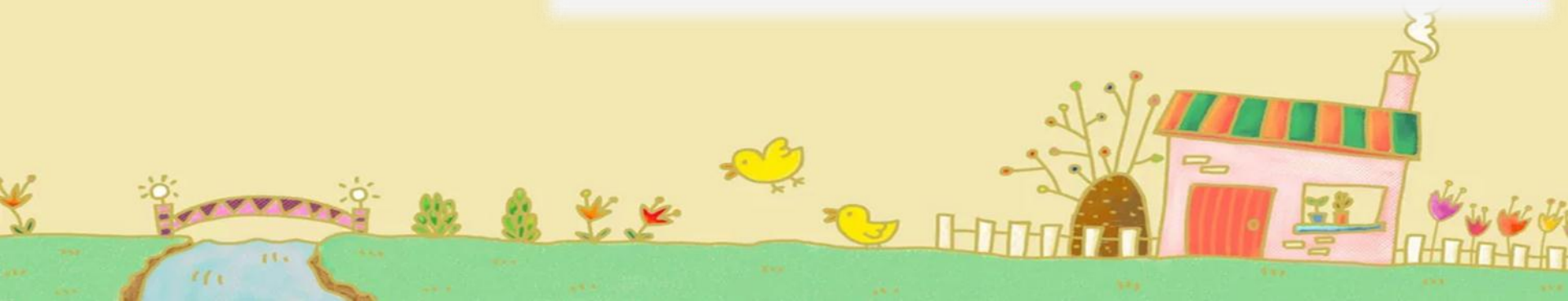





# Образование

Уровень образования - дошкольное образование  
Форма обучения - очная  
Сроки обучения - 5 лет  
Численность обучающихся - 624  
Языки, на которых осуществляется образование (обучение) - русский

Учебный план МДОУ детский сад комбинированного вида №23 "Алёнушка" [СКАЧАТЬ ДОКУМЕНТ](#)

Годовой план МДОУ детский сад комбинированного вида №23 "Алёнушка" [СКАЧАТЬ ДОКУМЕНТ](#)

Перечень программ и технологий, используемых в образовательной деятельности 2018-2019 учебный год [СКАЧАТЬ ДОКУМЕНТ](#)

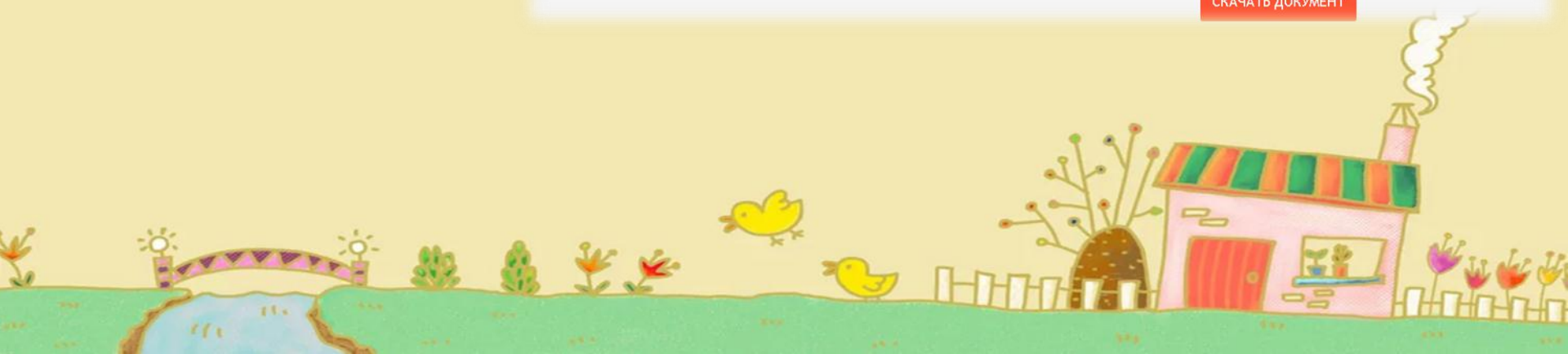



# Образовательные стандарты

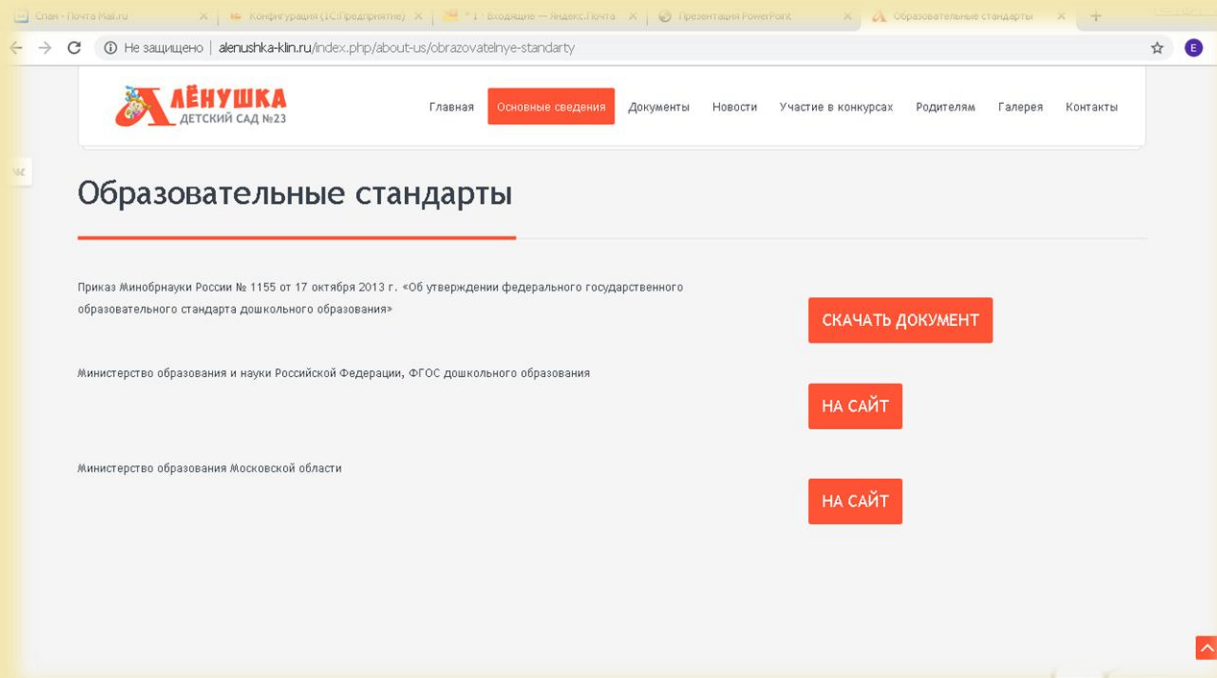





# Платные образовательные услуги

№	Название кружка	Направление деятельности	Руководитель	Количество занятий в неделю	Стоимость занятия
1	Домисолька	Хоровая студия	Королёва В.В. музыкальный руководитель	2	150 руб.
2	Топотушки	Танцевальный кружок	Татарина О.В. музыкальный руководитель	1	150 руб.
3	Танцевальная мозаика	Танцевальный кружок	Татарина О.В. музыкальный руководитель	2	150 руб.

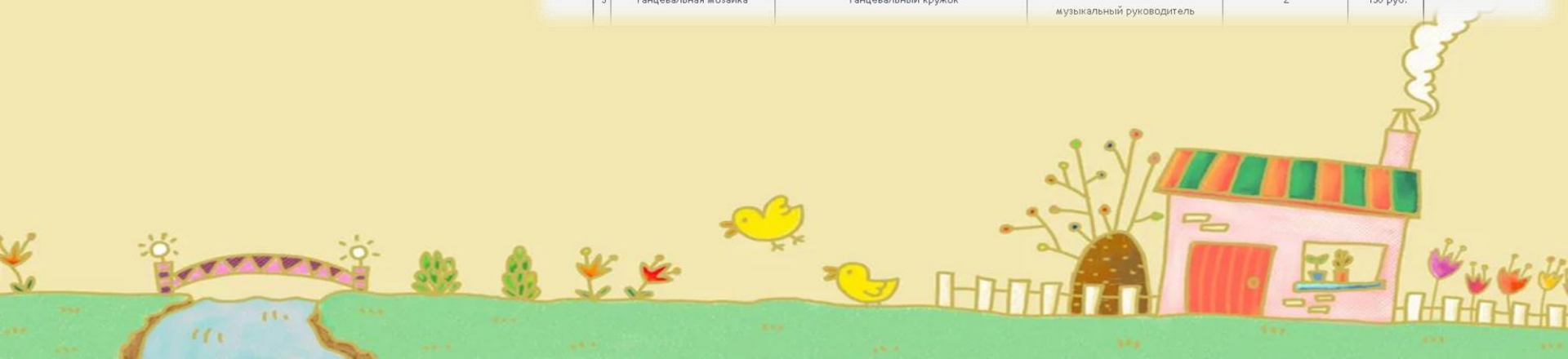



# *Руководство. Педагогический состав.*

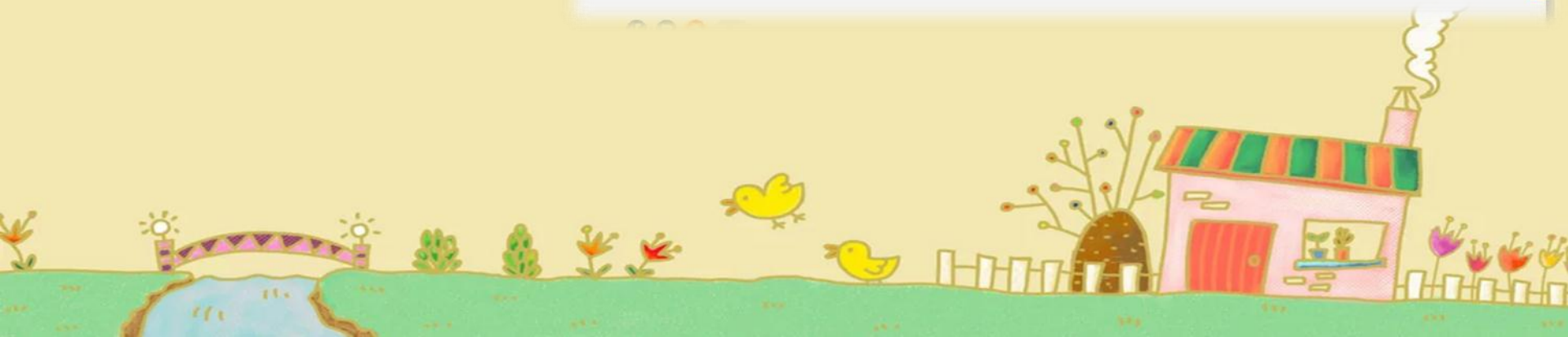
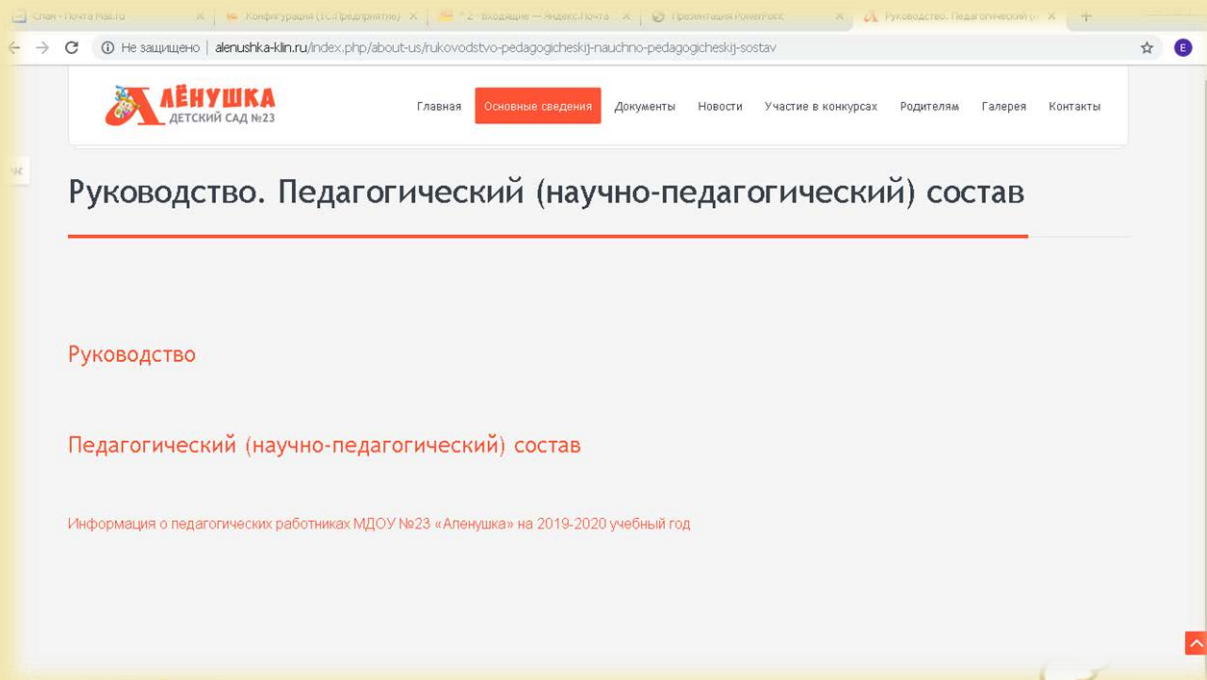





# Аттестация педагогов

Ссылка - Почта Mail.ru X | Конфигурация (1 Сл. ред.) X | Вход/Выход - Яндекс X | Презентация PowerPoint X | Образование X | Аттестация педагогическ X

Не защищено | alenushka-klin.ru/index.php/2016-02-08-20-31-29/obrazovatel'naya-deyatelnost'/attestatsiya-pedagogicheskikh-kadrov

АЛЕНУШКА  
ДЕТСКИЙ САД №23

Главная Основные сведения **Документы** Новости Участие в конкурсах Родителям Галерея Контакты

## Аттестация педагогических кадров

- Положение об Аттестационной комиссии по проведению аттестации педагогических работников в целях подтверждения соответствия педагогических работников занимаемым ими должностям [СКАЧАТЬ ДОКУМЕНТ](#)
- Порядок проведения аттестации педагогических работников организации осуществляющей образовательную деятельность [СКАЧАТЬ ДОКУМЕНТ](#)
- Единый квалификационный справочник должностей работников образования [СКАЧАТЬ ДОКУМЕНТ](#)
- Отраслевое региональное соглашение, регулирующее социально-трудовые отношения в системе образования в Московской области, на 2017-2019г. [СКАЧАТЬ ДОКУМЕНТ](#)
- График работы аттестационных комиссий МОМО на 2018-2019г. [СКАЧАТЬ ДОКУМЕНТ](#)
- Инструкция по процедуре аттестации педагогических работников государственных, муниципальных и частных организаций [СКАЧАТЬ ДОКУМЕНТ](#)
- Положение о порядке аттестации кандидатов на должность руководителя и руководителей государственных [СКАЧАТЬ ДОКУМЕНТ](#)





## *Структура и органы управления*

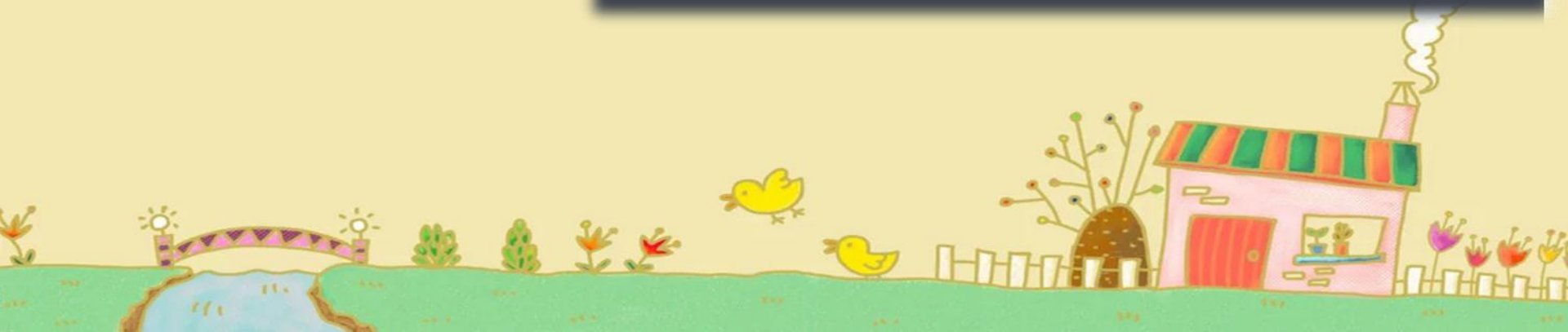
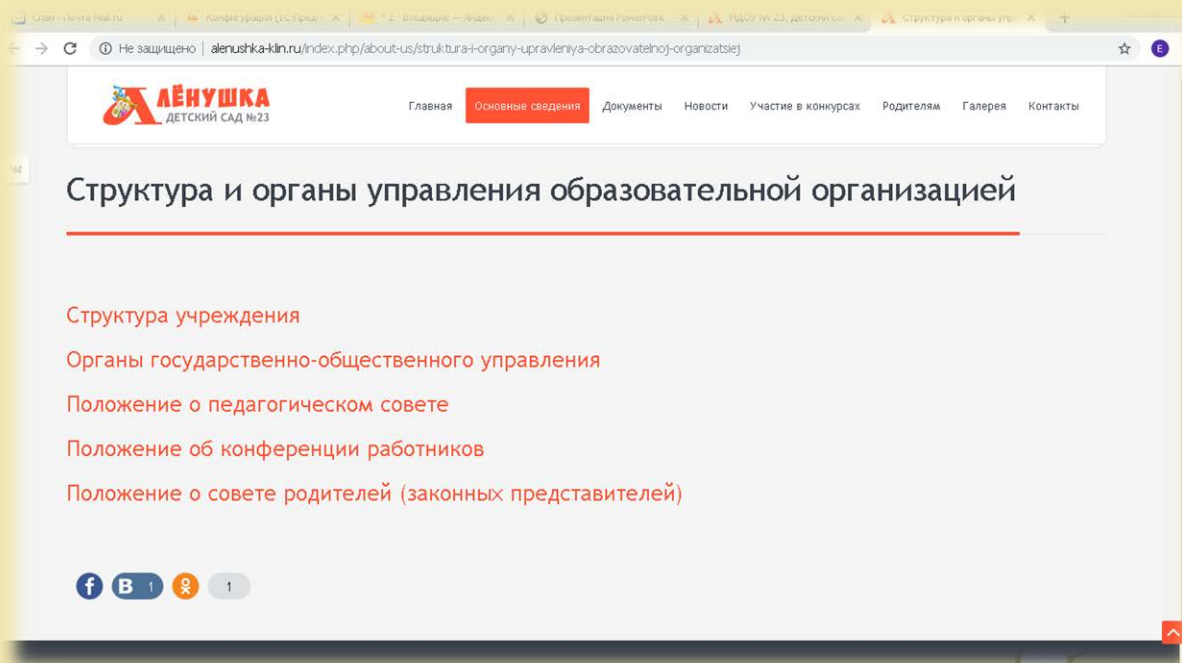





# Финансово- хозяйственная деятельность

alenushka-klin.ru/index.php/about-us/finansovo-khozyajstvennaya-deyatelnost

Главная Основные сведения Документы Новости Участие в конкурсах Родителям Галерея Контакты

## Финансово-хозяйственная деятельность

- План финансово-хозяйственной деятельности муниципального учреждения на 2017 год и на плановый период 2018-2019 гг. [СКАЧАТЬ ДОКУМЕНТ](#)
- План финансово-хозяйственной деятельности на 2019 год и на плановый период 2020-2021 г.г. от 19 июня 2019 г. [СКАЧАТЬ ДОКУМЕНТ](#)
- План финансово-хозяйственной деятельности на 2019 год и на плановый период 2020-2021 г.г. от 20 июня 2019 г. [СКАЧАТЬ ДОКУМЕНТ](#)
- План финансово-хозяйственной деятельности на 2019 год и на плановый период 2020-2021 г.г. от 27 июня 2019 г. [СКАЧАТЬ ДОКУМЕНТ](#)
- Сведения о доходах-расходах от 08.11.2018 г. [СКАЧАТЬ ДОКУМЕНТ](#)
- Муниципальное задание на 2019 год и на плановый период 2020 и 2021 годов [СКАЧАТЬ ДОКУМЕНТ](#)
- Отчет о выполнении муниципального задания на 2018 год и на плановый период 2019 и 2020 годов от 10 апреля 2019 года [СКАЧАТЬ ДОКУМЕНТ](#)





# Материально- техническое обеспечение

alenushka-kln.ru/index.php/about-us/2016-02-11-21-08-57

Главная Основные сведения Документы Новости Участие в конкурсах Родителям Галерея Контакты

## Материально-техническое обеспечение

Материально-техническое обеспечение воспитательно-образовательного процесса в МДОУ ДЕТСКИЙ САД КОМБИНИРОВАННОГО ВИДА № 23 «АЛЕНУШКА»

**I, II отделение**

**Технический:**

- 2 зала для проведения музыкальных и спортивных занятий;
- 7 кабинетов учителей - логопедов;
- 2 кабинета педагогов - психологов;
- 2 кабинета учителей - дефектологов;
- Методический кабинет.

**Методический:**

- Программное обеспечение образовательного процесса;
- Перспективное планирование по разделам программы;
- Взаимодействие воспитателя с узкими специалистами;







*Вакантные места  
для приема  
(перевода).  
Информация о  
зачислении в МДОУ*

Сайт - Почта Mail.ru | Конфиг урлан! (Есть проблемы?) | Вводные — Ресурсы Почта | Презентация PowerPoint | Информацию о зачислении в ДОУ

Не защищено | alenushka-klin.ru/index.php/about-us/nabor-v-mdou+usloviya-priyoma

АЛЕНУШКА  
ДЕТСКИЙ САД №23

Главная **Основные сведения** Документы Новости Участие в конкурсах Родителям Галерея Контакты

## Информация о зачислении в ДОУ

Положение о порядке приема, перевода, отчисления и восстановления воспитанников в МДОУ детский сад комбинированного вида №23 «Аленушка» [СКАЧАТЬ ДОКУМЕНТ](#)

Договор об образовании между МДОУ и родителями (законными представителями) ребенка [СКАЧАТЬ ДОКУМЕНТ](#)

Перечень документов для приема детей в МДОУ [СКАЧАТЬ ДОКУМЕНТ](#)

Вакантные места для приема (перевода)

f B o 0





## Наш профсоюз.

Наш профсоюз

Апрель 3, 2018



**Профсоюз** — добровольное общественное объединение граждан, связанных общими производственными, профессиональными интересами по роду их деятельности, создаваемое в целях представительства и защиты их социально-трудовых прав и интересов.

**Федеральный Закон РФ «О профессиональных союзах, их правах и гарантиях деятельности» от 8 декабря 1995г.**  
[http://www.consultant.ru/document/cons\\_doc\\_LAW\\_8840/](http://www.consultant.ru/document/cons_doc_LAW_8840/)

**Главная цель** Профсоюза работников образования и науки – защита профессиональных, трудовых, социально – экономических прав и законных интересов своих членов. Вступая в ряды профсоюза педагоги смогут не только защитить свои трудовые права, но и получить право на социальные гарантии и помощь.

**Профсоюз работников образования Управления образования Администрации городского округа Клин**  
<http://obr-kljn.ru/profsoyuz-rabotnikov-obrazovaniya/>

Изображение эмблемы и флага Профсоюза работников народного образования и науки РФ

**Как вступить в профсоюз?**

Нужно заполнить бланки заявлений о вступлении в профсоюз и о взимании членских профсоюзных взносов и передать их председателю своей первичной профсоюзной организации. Профсоюзный комитет примет вас в профсоюз, а председатель профкома заполнит необходимые учетные документы и передаст ваше заявление о взимании членских взносов в бухгалтерию. Дата приема в профсоюз исчисляется со дня подачи заявления в первичную профсоюзную организацию.

**Что даёт членство в профсоюзе? Только член профсоюза вправе рассчитывать на:**





# Персональные данные

Согласие на обработку персональных данных

Пользователь, заполняя форму обратной связи на интернет-сайте [www http://alenushka-klin.ru](http://alenushka-klin.ru), принимает настоящее Согласие на обработку персональных данных (далее - Согласие). Действуя свободно, своей волей и в своем интересе, а также подтверждая свою дееспособность, Пользователь дает свое согласие **МУНИЦИПАЛЬНОМУ ДОШКОЛЬНОМУ ОБРАЗОВАТЕЛЬНОМУ УЧРЕЖДЕНИЮ ДЕТСКИЙ САД КОМБИНИРОВАННОГО ВИДА №23 «АЛЕНУШКА, ИНН 5020032634**, в лице Заведующего Федерации Надежды Владимировны на обработку своих персональных данных со следующими условиями:

1. Данное Согласие дается на обработку персональных данных, как без использования средств автоматизации, так и с их использованием.
2. Согласие дается на обработку следующих моих персональных данных, не являющихся специальными или биометрическими: фамилия, имя, отчество, телефон, e-mail, пользовательские данные (сведения о местоположении; тип и версия ОС; тип и версия Браузера; тип устройства и разрешение его экрана; источник, откуда пользователь пришел на сайт; язык ОС и Браузера; какие страницы открывает и на какие кнопки нажимает пользователь; ip-адрес).
3. Персональные данные не являются общедоступными.
4. Персональные данные Пользователя Администрация может использовать:
  - o Идентификация Пользователя, зарегистрированного на сайте для использования сайта и предоставления Пользователю доступа к сервисам сайта.
  - o Установление с Пользователем обратной связи, включая направление уведомлений, запросов, касающихся использования сайта, обработка уведомлений, запросов Пользователя.
  - o Создания учетной записи для использования сайта и его сервисов.
5. Основанием для обработки персональных данных является: ст. 24 Конституции Российской Федерации; ст. 6 Федерального закона №152-ФЗ «О персональных данных»; настоящее согласие на обработку персональных данных.
6. В ходе обработки с персональными данными будут совершены следующие действия: сбор; запись; систематизация; накопление; хранение; уточнение (обновление, изменение); извлечение; использование; блокирование; удаление; уничтожение.
7. Персональные данные обрабатываются до отписки физического лица от рассылки. Также обработка персональных данных может быть прекращена по запросу субъекта персональных данных. Хранение персональных данных, зафиксированных на бумажных носителях, осуществляется согласно Федеральному закону №125-ФЗ «Об архивном деле в Российской Федерации» и иным нормативно-правовым актам в области архивного дела и архивного хранения.
8. Согласие может быть отозвано субъектом персональных данных или его представителем путем направления заявления об отзыве согласия на обработку персональных данных на [info@alenushka-klin.ru](mailto:info@alenushka-klin.ru).







# Проект «Наука в Подмосковье»

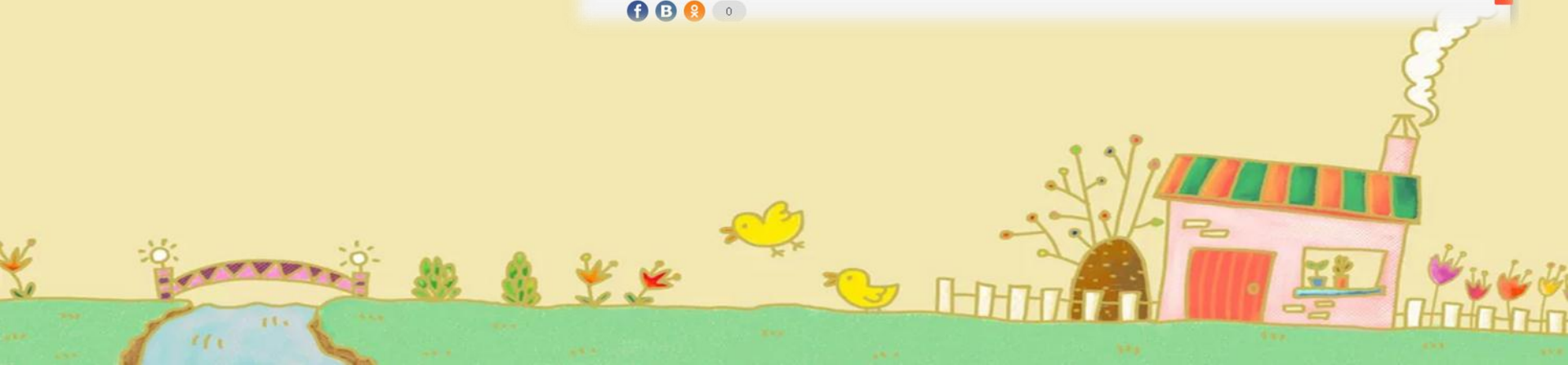
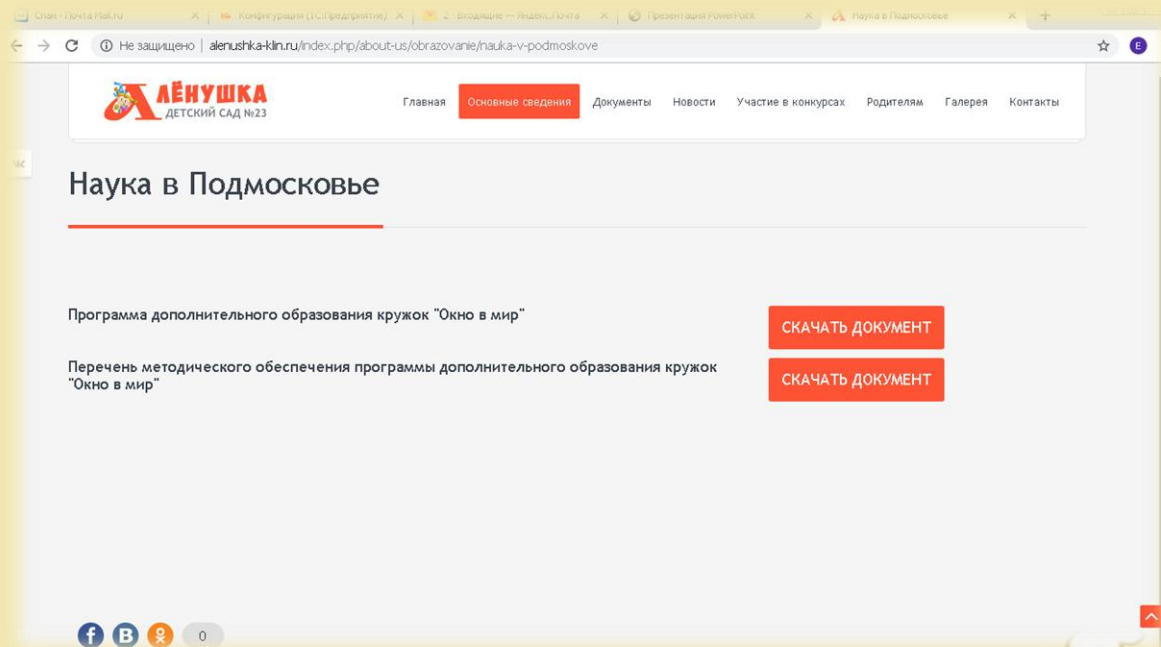



# Информационная безопасность

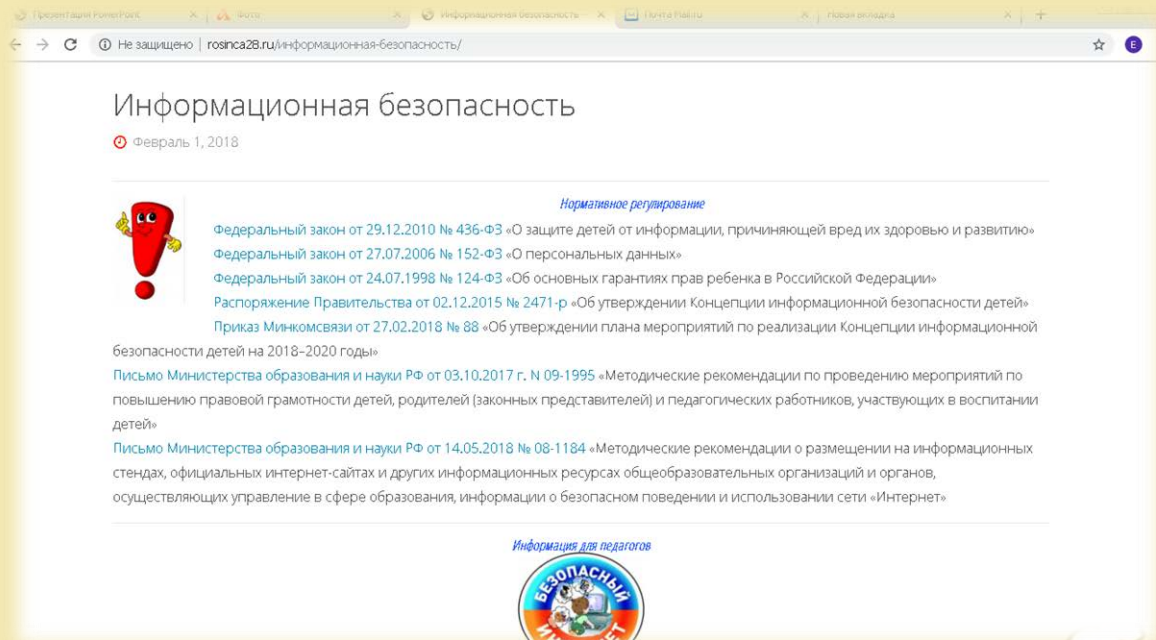

← → ↻ 🔒 Не защищено | gospsa28.ru/информационная-безопасность/ ☆ ⓘ

## Информационная безопасность

🕒 Февраль 1, 2018

*Нормативное регулирование*

- Федеральный закон от 29.12.2010 № 436-ФЗ «О защите детей от информации, причиняющей вред их здоровью и развитию»
- Федеральный закон от 27.07.2006 № 152-ФЗ «О персональных данных»
- Федеральный закон от 24.07.1998 № 124-ФЗ «Об основных гарантиях прав ребенка в Российской Федерации»
- Распоряжение Правительства от 02.12.2015 № 2471-р «Об утверждении Концепции информационной безопасности детей»
- Приказ Минкомсвязи от 27.02.2018 № 88 «Об утверждении плана мероприятий по реализации Концепции информационной безопасности детей на 2018–2020 годы»
- Письмо Министерства образования и науки РФ от 03.10.2017 г. N 09-1995 «Методические рекомендации по проведению мероприятий по повышению правовой грамотности детей, родителей (законных представителей) и педагогических работников, участвующих в воспитании детей»
- Письмо Министерства образования и науки РФ от 14.05.2018 № 08-1184 «Методические рекомендации о размещении на информационных стендах, официальных интернет-сайтах и других информационных ресурсах общеобразовательных организаций и органов, осуществляющих управление в сфере образования, информации о безопасном поведении и использовании сети «Интернет»

*Информация для педагогов*



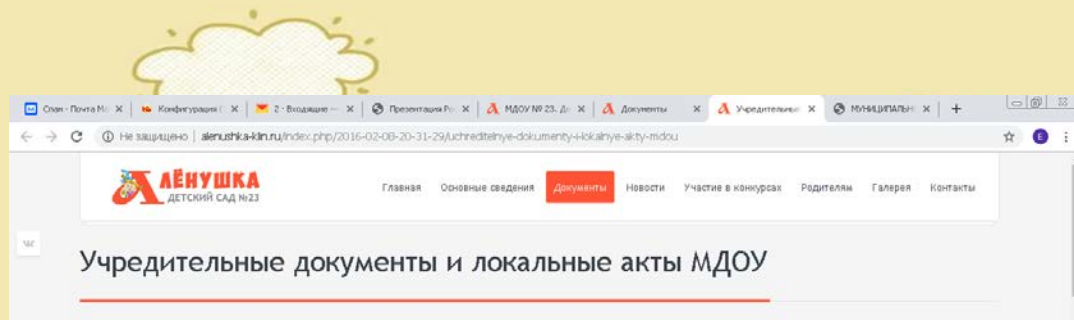

## Организация питания

Примерное 10-дневное меню МДОУ №23 "Алёнушка" летний сезон

СКАЧАТЬ ДОКУМЕНТ

Примерное 10-дневное меню МДОУ №23 "Алёнушка" летний сезон лагерь

СКАЧАТЬ ДОКУМЕНТ

Примерное 10-дневное меню МДОУ №23 "Алёнушка" возраст от 3 до 7 лет

СКАЧАТЬ ДОКУМЕНТ

Примерное 10-дневное меню МДОУ №23 "Алёнушка" возраст от 1,5 до 3 лет

СКАЧАТЬ ДОКУМЕНТ

Приказ об утверждении примерного 10-дневного меню МДОУ №23 "Алёнушка"

СКАЧАТЬ ДОКУМЕНТ

Приказ о назначении ответственного за организацию питания МДОУ №23 "Алёнушка"

СКАЧАТЬ ДОКУМЕНТ

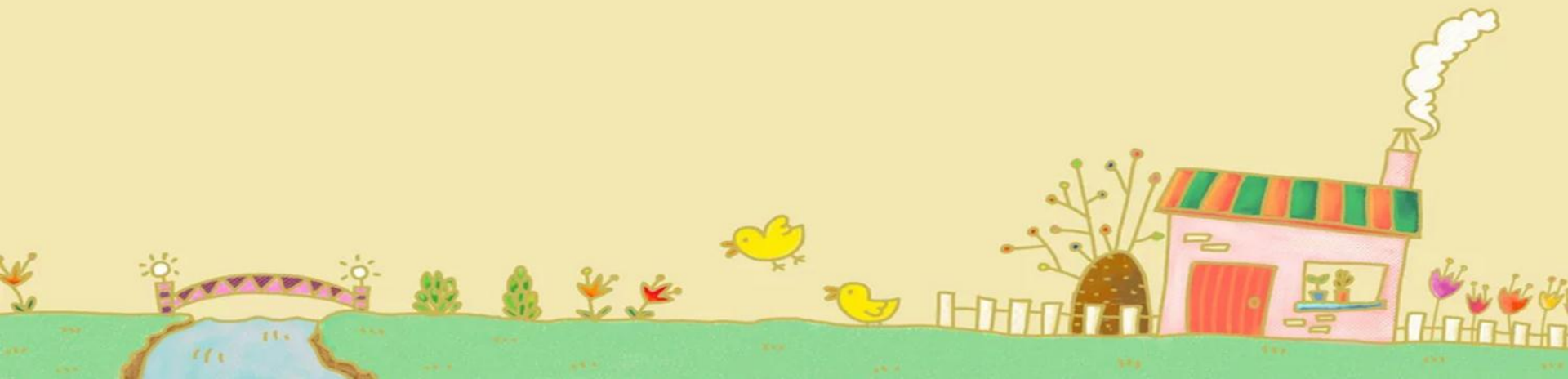





Не защищено | [alenushka-kin.ru/index.php/2015-06-05-20-00-04/kak-zapisat-rebyonka-v-detskiy-sad#](http://alenushka-kin.ru/index.php/2015-06-05-20-00-04/kak-zapisat-rebyonka-v-detskiy-sad#)

Главная Основные сведения Документы Новости Участие в конкурсах **Родителям** Галерея Контакты

## Как записать ребёнка в детский сад

Информация для родителей

**Как записать ребёнка в детский сад?**

Для постановки ребёнка на очередь родители предоставляют следующие документы в Управление образования Администрации Клинского муниципалитета:

- паспорт одного из родителей (законных представителей);
- документ, подтверждающий регистрацию родителя (законного представителя) по месту жительства в Клинском муниципальном районе;
- свидетельство о рождении ребёнка;
- документы, подтверждающие право на льготы;
- Страховое свидетельство обязательного пенсионного страхования ребёнка (СНИЛС);

Родителям

- Как записать ребёнка в детский сад
- Уполномоченный по правам ребёнка в Московской области
- Выскази свое мнение о качестве образования
- Дополнительные занятия
- Практические рекомендации
- Полезная информация
- Педагогам, родителям и детям
- Психологическая и социальная помощь детям
- Согласие на обработку персональных данных
- Комиссия по науке и образованию ОММО

*Для Вас, Родители!*

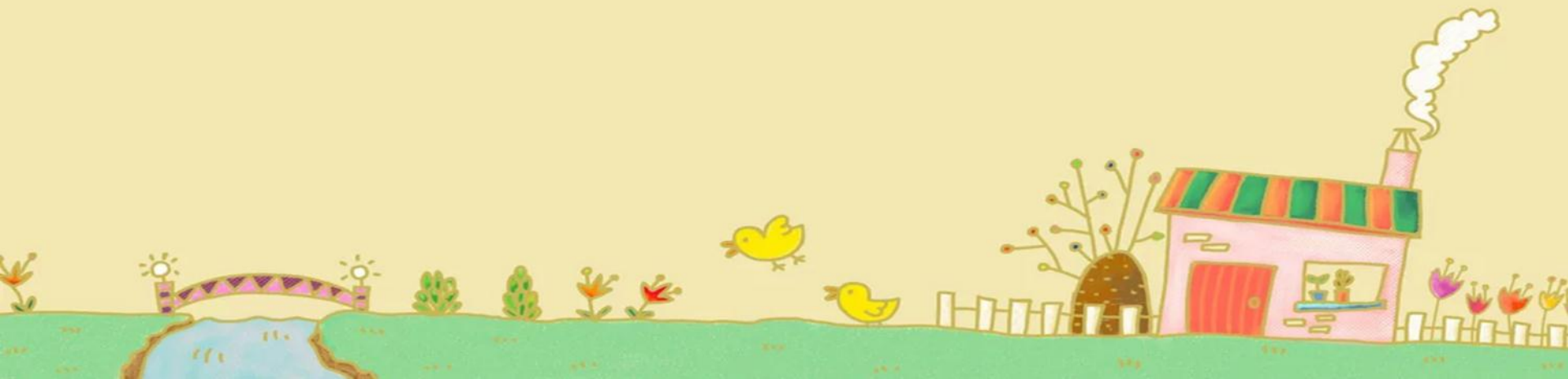



# Дорожная безопасность

alenushka-klin.ru/index.php/2015-06-05-20-00-04/poleznaya-informatsiya/bdd

Главная Основные сведения Документы Новости Участие в конкурсах **Родителям** Галерея Контакты

## Безопасность дорожного движения

ПДД для родителей дошкольников [СКАЧАТЬ ДОКУМЕНТ](#)

Рекомендации родителям младших дошкольников по БДД [СКАЧАТЬ ДОКУМЕНТ](#)

Рекомендации родителям старших дошкольников по БДД [СКАЧАТЬ ДОКУМЕНТ](#)

[f](#) [B](#) [o](#) 0

Все права принадлежат МДОУ ДЕТСКИЙ САД №23 «АЛЕНУШКА» 2019  
Сделано у [Lenin's](#)

Версия для слабовидящих

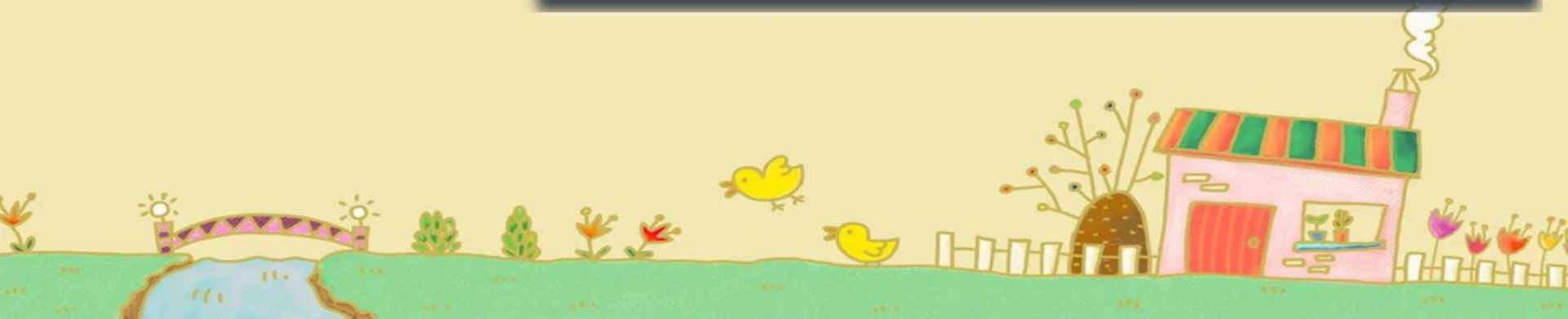



*Контактные  
данные  
Уполномоченного по  
правам ребенка в  
Московской области*

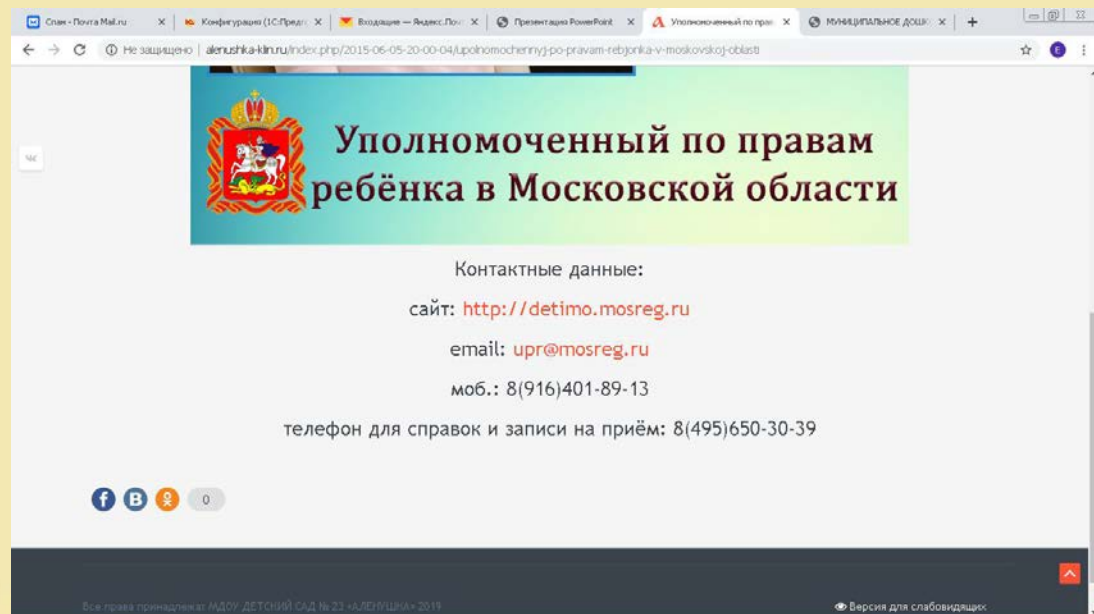
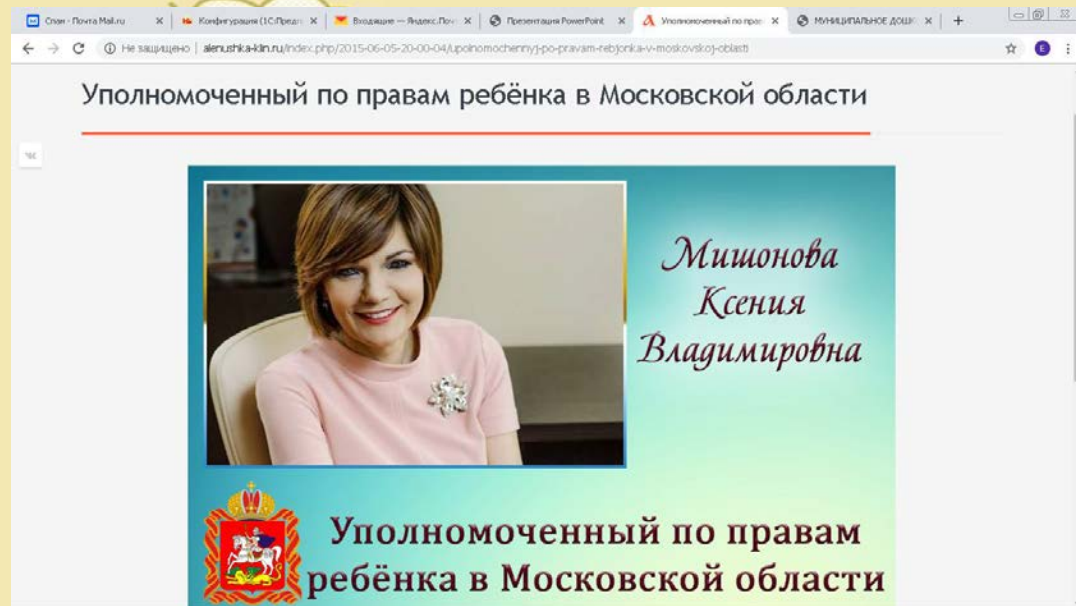





*Публичный доклад.  
Отчет о  
результатах  
самообследования.*

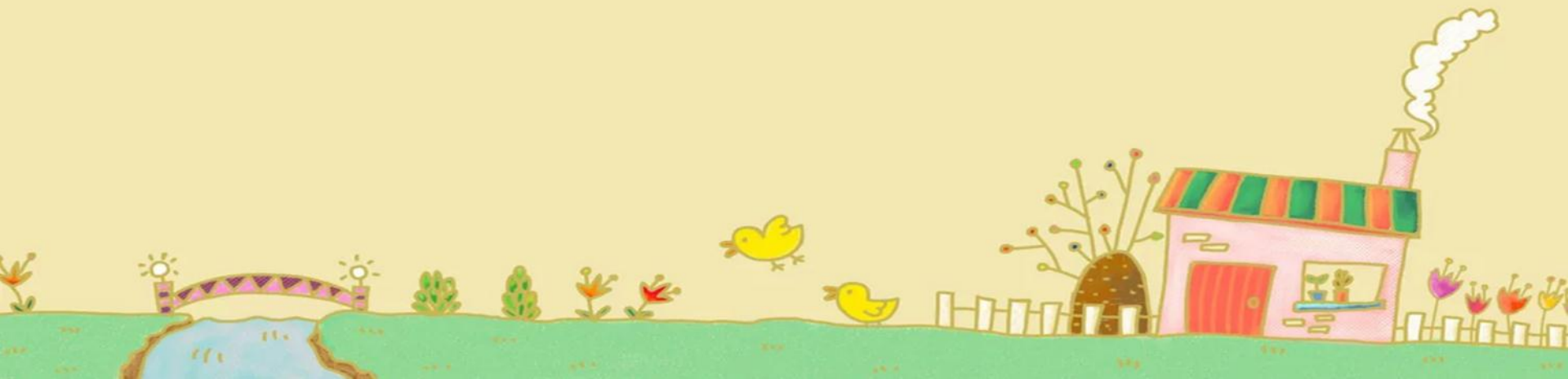
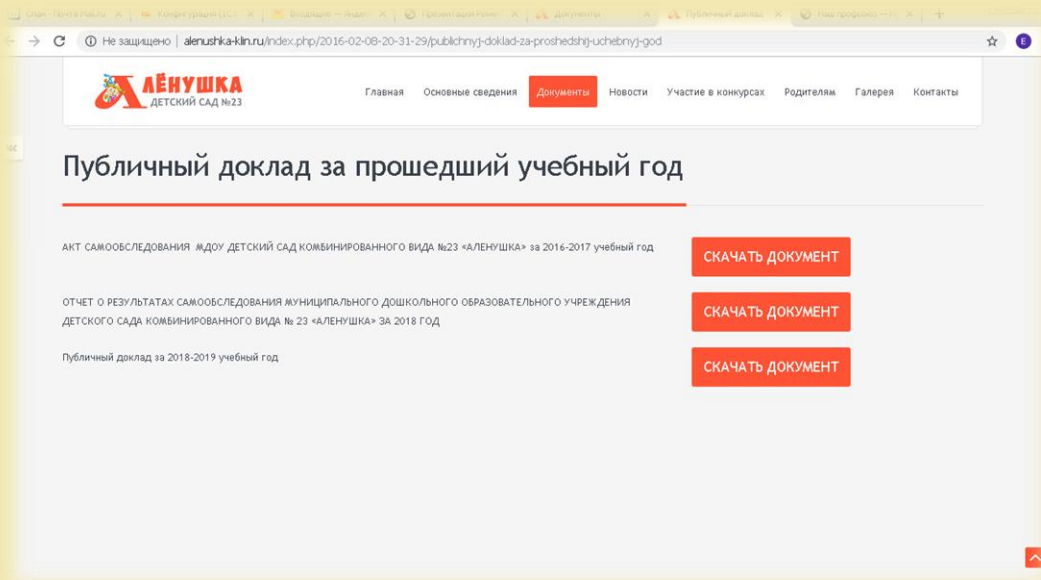



*3. Наличие и функционирование на официальном сайте организации информации о дистанционных способах взаимодействия с получателями услуг.*

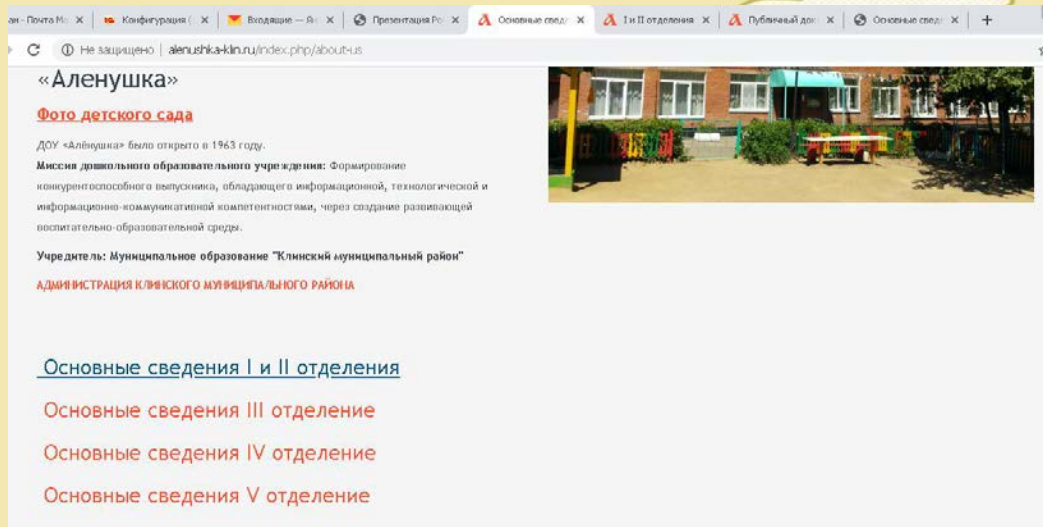

Управление образования Администрации городского округа Клин — <http://obr-kljn.ru/>  
Министерство образования и науки Московской области — <http://минобрнауки.рф/>  
Министерство образования Московской области — <http://mo.mosreg.ru/>  
Наше Подмосковье — <http://наше-подмосковье.рф/>  
Правительство Московской области — <http://mosreg.ru/>  
Информация об учреждении на сайте: <http://bus.gov.ru/pub/info-card/239086>



# Форма «Обратная связь»

Форма обратной связи

Отправить сообщение. Все поля, отмеченные звездочкой, являются обязательными.

Имя \* E-mail \* Тема \*

Сообщение \*

ОТПРАВИТЬ СООБЩЕНИЕ

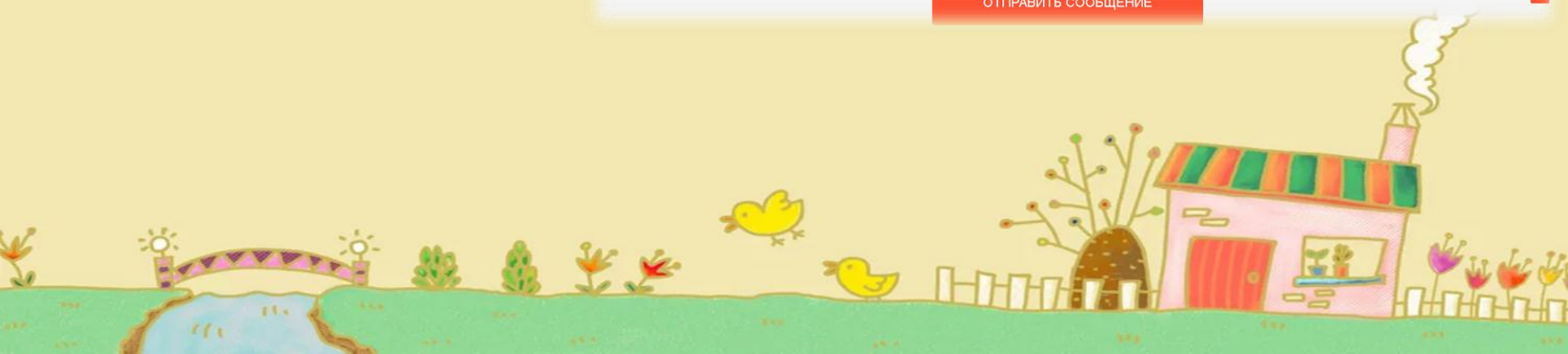





[https://www.instagram.com/dsale\\_nushka\\_klin/](https://www.instagram.com/dsale_nushka_klin/)

*Мы в социальных  
сетях.*



<https://www.facebook.com/profile.php?id=100009408107926&fref=ts>



[https://vk.com/alenushka\\_klin](https://vk.com/alenushka_klin)





### Независимая оценка качества образования 2019-2020гг

# Независимая оценка качества образования

*Уважаемые родители!*

*Просим заполнить анкету для определения уровня удовлетворенности родителей качеством дошкольного образования. С 16.09.2019-30.10.2019 года 1715 дошкольных образовательных организаций Московской области пройдут независимую оценку качества условий осуществления образовательной деятельности (далее — независимая оценка).*

*Просим поддержать наш детский сад и пройти анкетирование.*

Для прохождения опроса перейдите по ссылке <https://www.research.net/r/nokmo2019>

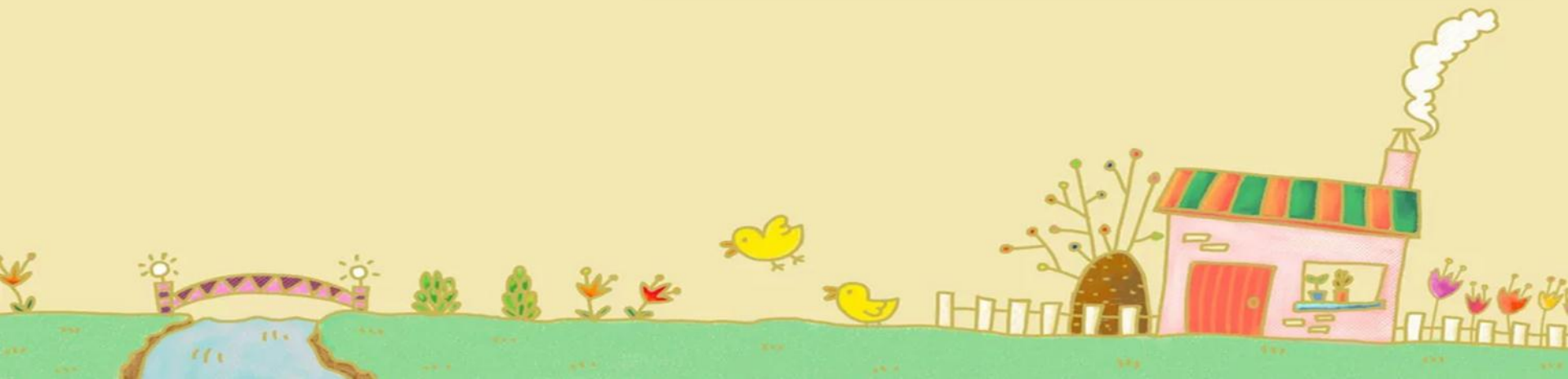

# 4. Комфортность условий, в которых осуществляется образовательная деятельность

Кабинет музыкального руководителя

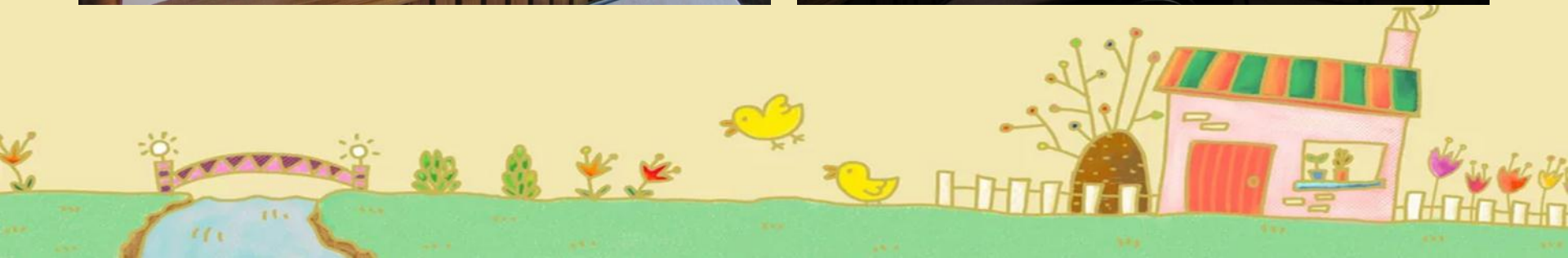



# Музыкальный зал



# Кабинет логопеда

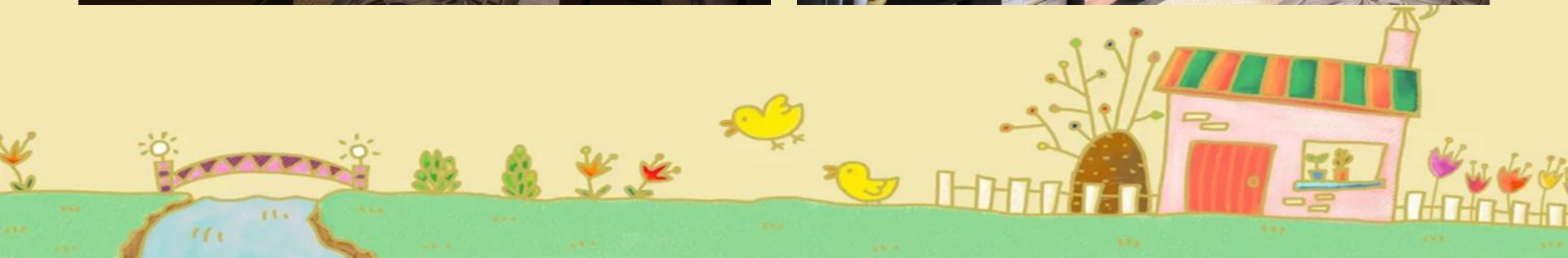



# Кабинет изодеетельности





# Медицинский кабинет

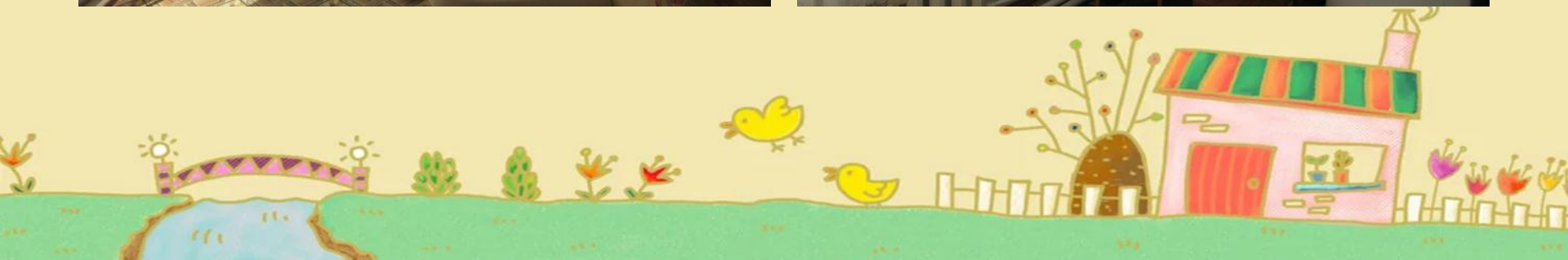
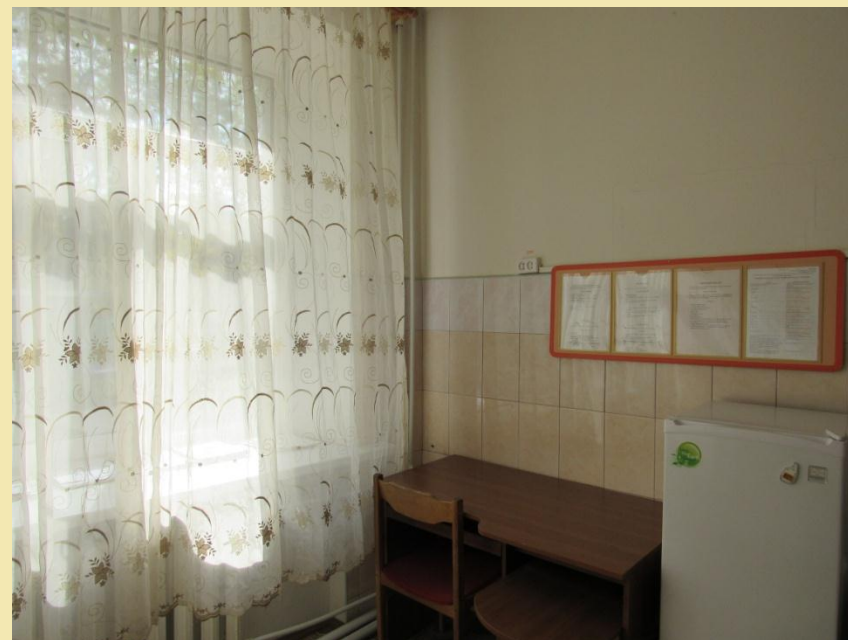

# Пищевблок





# Групповые помещения

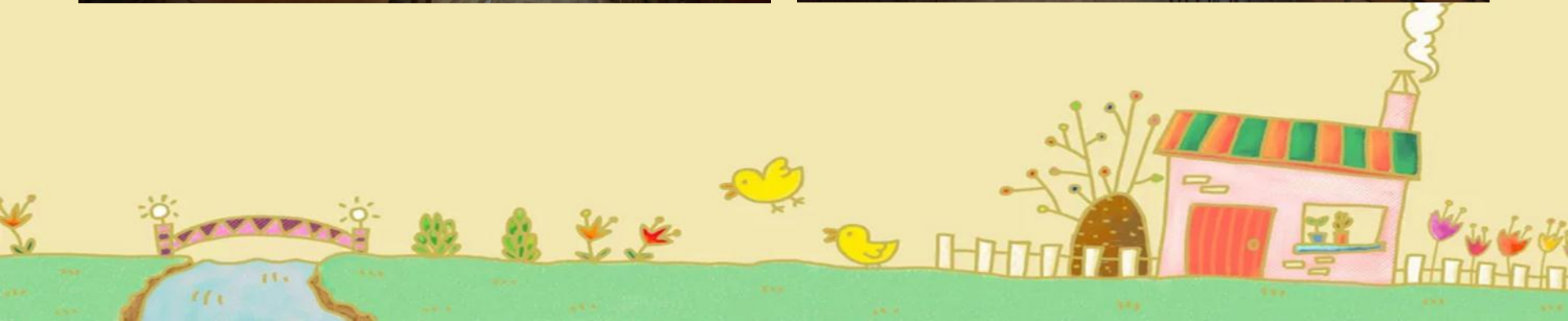



# Групповые помещения

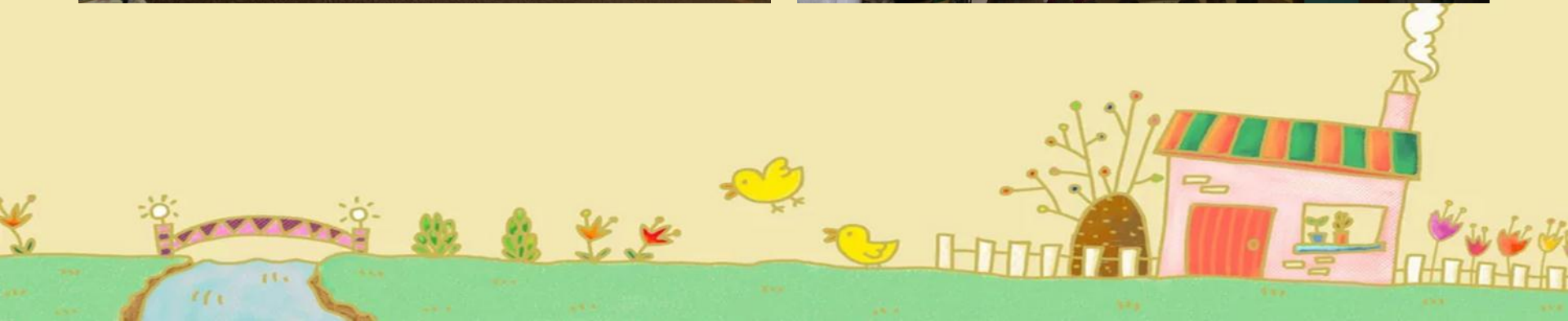

# Санитарные комнаты







# Спальни





# Доступность питьевой воды



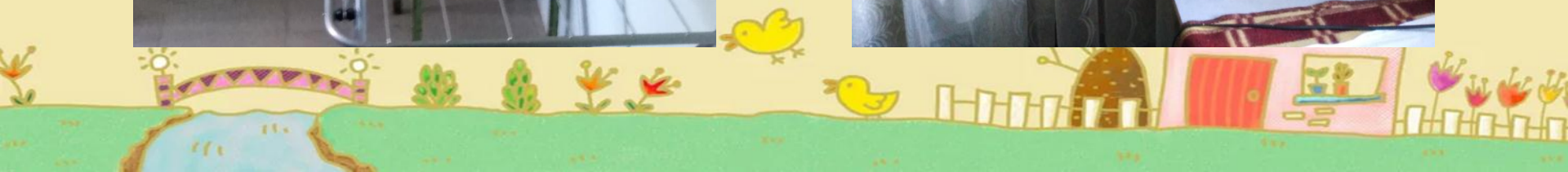



# Навигация внутри помещения





# 5. Доступность образовательной деятельности для инвалидов

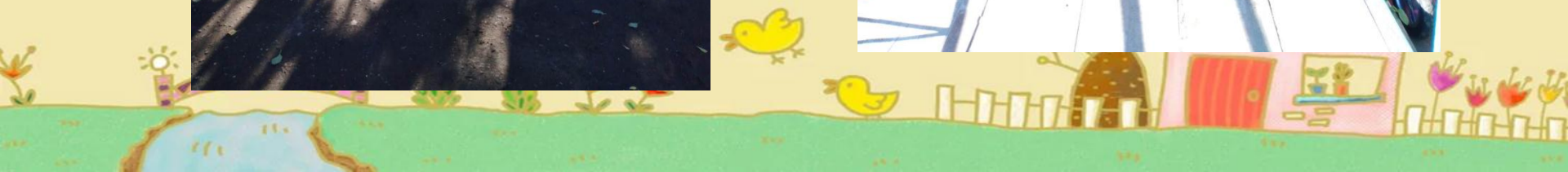

# Версия на сайте для слабовидящих



Презентация PowerPoint x Основные сведения x МУНИЦИПАЛЬНОЕ ДОШКОЛЬНОЕ : x +

← → ↻ Не защищено | alenushka-klin.ru/index.php/about-us ☆ E ⋮

**АЛЕНУШКА**  
ДЕТСКИЙ САД №23

Главная Основные сведения Документы Новости Участие в конкурсах Родителям Галерея Контакты

## Основные сведения об образовательной организации

Муниципальное дошкольное образовательное учреждение детский сад комбинированного вида №23 «Аленушка»

**Фото детского сада**

ДОУ «Аленушка» было открыто в 1963 году.

**Миссия дошкольного образовательного учреждения:** Формирование конкурентоспособного выпускника, обладающего информационной, технологической и информационно-коммуникативной компетентностями, через создание развивающей воспитательно-образовательной среды.

**Учредитель:** Муниципальное образование "Клинский муниципальный район"

**АДМИНИСТРАЦИЯ КЛИНСКОГО МУНИЦИПАЛЬНОГО РАЙОНА**



На основании постановления Правительства РФ от 17.05.2017 №575 «О внесении изменений в пункт 3 правил размещения на официальном сайте образовательной организации в информационно-телекоммуникационной сети «Интернет» и обновления информации об образовательной организации» на сайте МДОУ размещена информация:

- адаптированные образовательные программы МДОУ не реализует;
- дистанционные образовательные технологии при реализации образовательных программ, в том числе адаптированных не используется;
- электронное обучение - использование современных информационных технологий (ИКТ) используется в образовательной деятельности МДОУ (в НОД и в режимных моментах) для всех детей, в том числе для детей-инвалидов и воспитанников с ОВЗ;
- специальных электронных образовательных ресурсов для инвалидов и воспитанников с ОВЗ нет;
- специальных технических средства обучения коллективного и индивидуального пользования для инвалидов и лиц с ОВЗ нет;
- доступа к информационным системам и информационно-телекоммуникационным сетям, приспособленных для использования инвалидами и лицами с ОВЗ, нет;
- учебных кабинетов, объектов для проведения практических занятий, объектов спорта, приспособленных для использования инвалидами и лицами с ОВЗ, нет;
- общежития, интерната для инвалидов и воспитанников с ОВЗ нет.