

УПРАВЛЕНИЕ ОБРАЗОВАНИЯ
АДМИНИСТРАЦИИ ГОРОДСКОГО ОКРУГА КЛИН
МУНИЦИПАЛЬНОЕ ДОШКОЛЬНОЕ ОБРАЗОВАТЕЛЬНОЕ УЧРЕЖДЕНИЕ-ДЕТСКИЙ САД
КОМБИНИРОВАННОГО ВИДА
№ 23 « АЛЕНУШКА» 1-2 ОТДЕЛЕНИЕ

141613, Московская область, городской округ Клин, ул. Самодеятельная, д.2а

Телефон: 8 (496 24) 2-35-95

e-mail: fediukina.nadejda2012@yandex.ru

сайт: <https://www.alenushka-klin.ru/>

КРИТЕРИИ НЕЗАВИСИМОЙ ОЦЕНКИ КАЧЕСТВА ОСУЩЕСТВЛЕНИЯ ОБРАЗОВАТЕЛЬНОЙ ДЕЯТЕЛЬНОСТИ В 2021 ГОДУ

МУНИЦИПАЛЬНОГО ДОШКОЛЬНОГО ОБРАЗОВАТЕЛЬНОГО УЧРЕЖДЕНИЯ ДЕТСКИЙ САД
КОМБИНИРОВАННОГО ВИДА

№ 23 « АЛЕНУШКА» 2 ОТДЕЛЕНИЕ



Открытость и доступность информации об образовательной организации

1.1. Соответствие информации о деятельности образовательной организации, размещенной

- * на информационных стендах, ее содержанию и порядку (форме), установленных нормативными правовыми актами.

Стенд «Аленушка информирует»

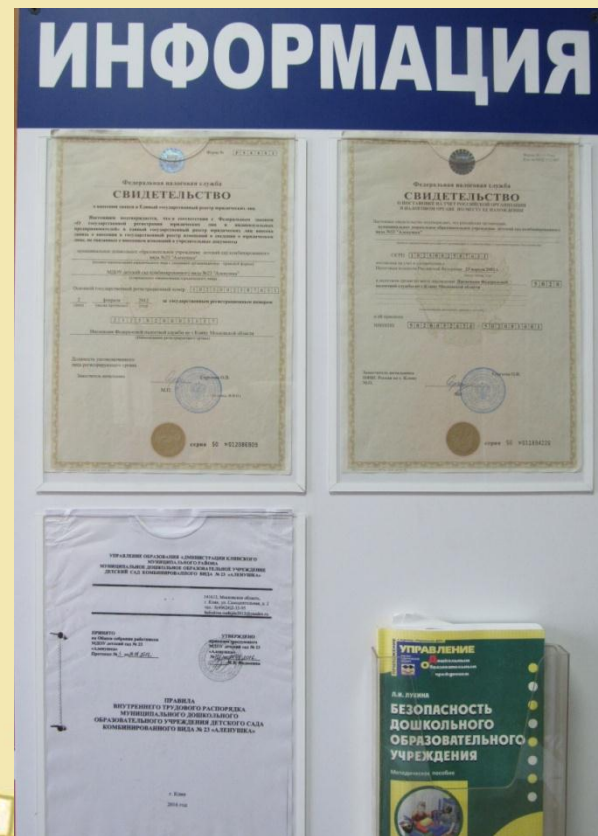

Правила внутреннего распорядка; Информация о закрепленной территории за образовательной организацией; Порядок создания, организации работы, принятия решений комиссии по урегулированию споров между участниками образовательных отношений; Положение о порядке оформления возникновения, приостановления и прекращения отношений между учреждением и родителями;

Приняты на общем собрании коллектива как приложение №1 к коллективному договору от 20.12.2013г.

Председатель профсоюзной организации МДОУ Феофанов И.В.
Ромашев Л.В.

Правила внутреннего трудового распорядка муниципального дошкольного образовательного учреждения детский сад комбинированного вида № 23 «Лёнушка».

I. Общие положения

- 1.1. Настоящие Правила внутреннего трудового распорядка разработаны в соответствии с Конституцией Российской Федерации, Трудовым кодексом Российской Федерации (далее - ТК РФ), Законом Российской Федерации «Об образовании», другими федеральными законами и иными нормативными правовыми актами, содержащими нормы трудового права.
 - 1.2. Правила внутреннего трудового распорядка (далее - Правила) - локальный нормативный акт, регламентирующий в соответствии с ТК РФ и иными федеральными законами порядок приема и увольнения работников, основные права, обязанности и ответственность сторон трудового договора, режим работы, время отдыха, применяемые в рабочем мире поощрения и наказания, а также иные вопросы регулирования трудовых отношений в МДОУ детского сада комбинированного вида № 23 «Лёнушка».
 - 1.3. Правила имеют целью способствовать укреплению трудовой дисциплины, эффективной организации труда, рациональному использованию рабочего времени, созданию условий для достижения высокого качества труда, обеспечению безопасности условий и охраны труда.
- Дисциплина в учреждении поддерживается на основе уважения человеческого достоинства воспитанников и работников. Применение методов физического и психического воздействия по отношению к воспитанникам не допускается.
- 1.4. В настоящих Правилах используются следующие основные понятия:
- дисциплина труда - обязательство всех работников подчинение правилам поведения, определенным в соответствии с ТК РФ, иными федеральными законами, коллективным договором, соглашениями, локальными нормативными актами, трудовым договором;
- образовательное учреждение - образовательное учреждение, действующее на основании Типового положения об образовательном учреждении (далее - образовательное учреждение, учреждение).

УПРАВЛЕНИЕ ОБРАЗОВАНИЯ АДМИНИСТРАЦИИ ГОРОДСКОГО ОКРУГА КЛИН
ПРИКАЗ
25.03.2019 г. КЛИН № 23-11-10
ПО ОСНОВНОЙ ДЕЯТЕЛЬНОСТИ

О закреплении за образовательными организациями, реализующими образовательную программу дошкольного образования, территории городского округа Клин

В соответствии с Федеральным законом от 29 декабря 2012 года № 273-ФЗ «Об образовании в Российской Федерации» (с последующими изменениями), ФЗ «Об образовании в Российской Федерации» и иными нормативными актами, на основании приказа Министерства образования и науки Российской Федерации от 08.04.2014 года №293 «Об утверждении порядка приема на обучение по образовательным программам дошкольного образования», в целях обеспечения образования граждан, проживающих на территории городского округа Клин и имеющих право на получение образования соответствующего уровня

П Р И К А З Ы В А Ю:

1. Закрепить за образовательными организациями, реализующими образовательную программу дошкольного образования, территории городского округа Клин (Приложение №1).
2. В связи с принятием настоящего приказа признать утратившим силу приказ от 22.03.2018г. №50-3/0 «О закреплении за образовательными организациями, реализующими образовательную программу дошкольного образования, территорий городского округа Клин».
3. Контроль за исполнением настоящего приказа оставляю за собой.

Начальник Управления образования  Е.В. Завальнов
Исполнитель: Попова О.Б., т. 8(49624) 2-77-95

УПРАВЛЕНИЕ ОБРАЗОВАНИЯ АДМИНИСТРАЦИИ ГОРОДСКОГО ОКРУГА КЛИН
МУНИЦИПАЛЬНОЕ ДОШКОЛЬНОЕ ОБРАЗОВАТЕЛЬНОЕ УЧРЕЖДЕНИЕ ДЕТСКИЙ САД КОМБИНИРОВАННОГО ВИДА № 23 «ЛЕНУШКА»
141613, Московская область, г. Клин, ул. Самозвездная, д. 2 тел.: 8(49624)2-33-95 fedukina.nadejda2013@yandex.ru

ПРИНЯТО на Конференции работников Учреждения МДОУ ДЕТСКИЙ САД №23 «ЛЕНУШКА» Протокол № 2 от 25.03.2019 г.

СОГЛАСОВАНО на Общем родительском собрании Протокол № 2 от 25.03.2019 г.

УТВЕРЖЕНО приказом заведующего МДОУ ДЕТСКИЙ САД №23 «ЛЕНУШКА» от 25.03.2019 г. И.В. Феофанов

ПОРЯДОК СОЗДАНИЯ, ОРГАНИЗАЦИИ РАБОТЫ, ПРИНЯТИЯ РЕШЕНИЙ КОМИССИИ ПО УРЕГУЛИРОВАНИЮ СПОРОВ МЕЖДУ УЧАСТНИКАМИ ОБРАЗОВАТЕЛЬНЫХ ОТНОШЕНИЙ МУНИЦИПАЛЬНОГО ДОШКОЛЬНОГО ОБРАЗОВАТЕЛЬНОГО УЧРЕЖДЕНИЯ ДЕТСКОГО САДА КОМБИНИРОВАННОГО ВИДА №23 «ЛЕНУШКА»

г.Клин 2019г.



УПРАВЛЕНИЕ ОБРАЗОВАНИЯ АДМИНИСТРАЦИИ КЛИНСКОГО РАЙОНА МУНИЦИПАЛЬНОГО РАЙОНА ДОШКОЛЬНОЕ ОБРАЗОВАТЕЛЬНОЕ УЧРЕЖДЕНИЕ ДЕТСКИЙ САД КОМБИНИРОВАННОГО ВИДА № 23 «ЛЕНУШКА»

141613, Московская область, г. Клин, ул. Самозвездная, д. 2 тел.: 8(49624)2-33-95 fedukina.nadejda2013@yandex.ru

ПРИНЯТО на Общем собрании работников МДОУ детский сад № 23 «Лёнушка» Протокол № 2 от 21.07.2016 г.

УТВЕРЖЕНО приказом заведующего МДОУ детский сад № 23 «Лёнушка» от 21.07.2016 г. И.В. Феофанов

ПОЛОЖЕНИЕ О ПОРЯДКЕ ОБФОРМЛЕНИЯ ВОЗНИКНОВЕНИЯ, ПРИОСТАНОВЛЕНИЯ И ПРЕКРАЩЕНИЯ ОТНОШЕНИЙ МЕЖДУ ОБРАЗОВАТЕЛЬНЫМ УЧРЕЖДЕНИЕМ И РОДИТЕЛЯМИ (ЗАКОННЫМИ ПРЕДСТАВИТЕЛЯМИ) ОБУЧАЮЩИХСЯ МУНИЦИПАЛЬНОГО ДОШКОЛЬНОГО ОБРАЗОВАТЕЛЬНОГО УЧРЕЖДЕНИЯ ДЕТСКОГО САДА КОМБИНИРОВАННОГО ВИДА № 23 «ЛЕНУШКА»

г.Клин 2016 год



Положение о порядке приема, перевода, отчисления и восстановления воспитанников; Правила внутреннего распорядка обучающихся

УПРАВЛЕНИЕ ОБРАЗОВАНИЯ АДМИНИСТРАЦИИ КЛИНСКОГО
МУНИЦИПАЛЬНОГО РАЙОНА
МУНИЦИПАЛЬНОЕ ДОШКОЛЬНОЕ ОБРАЗОВАТЕЛЬНОЕ УЧРЕЖДЕНИЕ
ДЕТСКИЙ САД КОМБИНИРОВАННОГО ВИДА №23 «АЛЕНУШКА»

141613, Московская область,
г. Клин, ул. Самодеятельная,
тел.: 8(49624)2-35-95
fediukina.nadejda2012@yandex.ru

ПРИНЯТО
на Общем собрании работников
МДОУ детский сад №23
«Аленушка»
протокол № 3 от 24.08.2016

УТВЕРЖДЕНО
приказом заведующего
МДОУ детский сад №23
«Аленушка»
№ 307 от 24.08.2016
Н.В. Федюкина

ПОЛОЖЕНИЕ
О ПОРЯДКЕ ПРИЕМА, ПЕРЕВОДА, ОТЧИСЛЕНИЯ
И ВОССТАНОВЛЕНИЯ ВОСПИТАННИКОВ
МУНИЦИПАЛЬНОГО ДОШКОЛЬНОГО
ОБРАЗОВАТЕЛЬНОГО УЧРЕЖДЕНИЯ ДЕТСКОГО САДА
КОМБИНИРОВАННОГО ВИДА №23 «АЛЕНУШКА»

г. Клин



УПРАВЛЕНИЕ ОБРАЗОВАНИЯ АДМИНИСТРАЦИИ КЛИНСКОГО
МУНИЦИПАЛЬНОГО РАЙОНА
МУНИЦИПАЛЬНОЕ ДОШКОЛЬНОЕ ОБРАЗОВАТЕЛЬНОЕ УЧРЕЖДЕНИЕ
ДЕТСКИЙ САД КОМБИНИРОВАННОГО ВИДА № 23 «АЛЕНУШКА»

141613, Московская область,
г. Клин, ул. Самодеятельная, д. 2
тел.: 8(49624)2-35-95
fediukina.nadejda2012@yandex.ru

ПРИНЯТО
на Общем собрании работников
МДОУ детский сад № 23
«Аленушка»
Протокол № 3 от 24.08.2016

УТВЕРЖДЕНО
приказом заведующего
МДОУ детский сад № 23
«Аленушка»
№ 307 от 24.08.2016
Н.В. Федюкина

ПРАВИЛА ВНУТРЕННЕГО РАСПОРЯДКА
ОБУЧАЮЩИХСЯ
МУНИЦИПАЛЬНОГО ДОШКОЛЬНОГО ОБРАЗОВАТЕЛЬНОГО
УЧРЕЖДЕНИЯ ДЕТСКОГО САДА КОМБИНИРОВАННОГО
ВИДА № 23 «АЛЕНУШКА»

г. Клин
2016 год

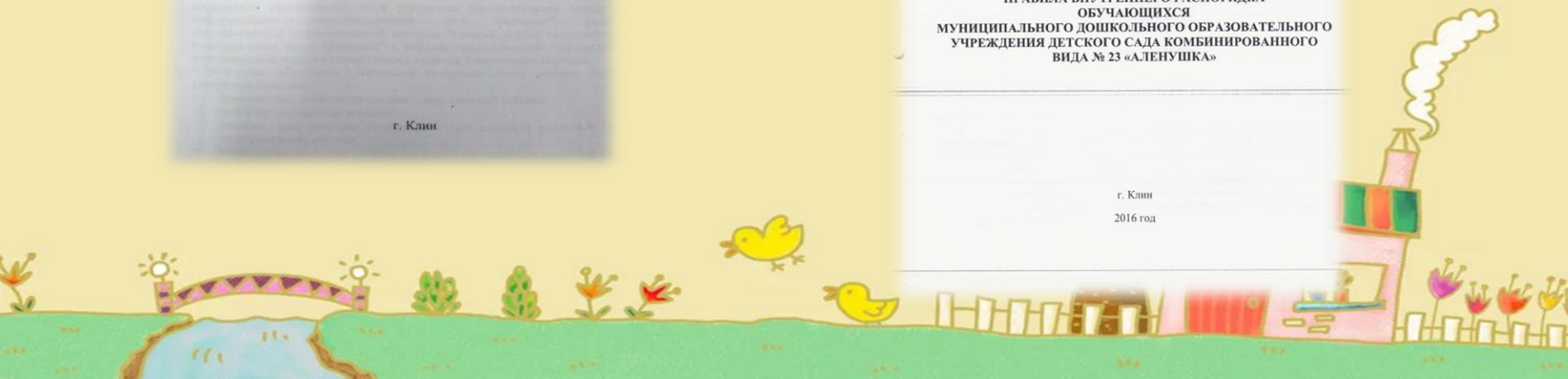



СТЕНД «Наш профсоюз»

СТЕНД «Наш любимый детский сад»

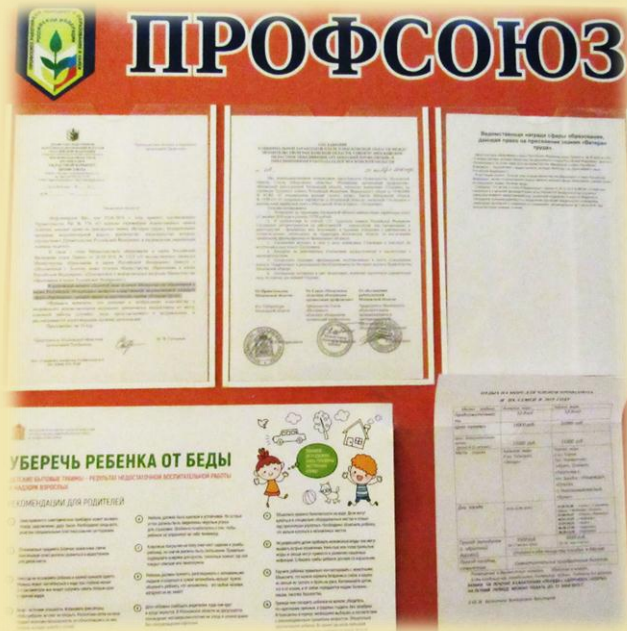



Стенд «Аттестация педагогов»



Стенд «Методическая работа»





Стенд музыкального руководителя

Стенд правой уголок в ДОУ



Правовой уголок в ДОУ





- Стенд «Для вас, родители»

- Стенд логопеда



Стенды «Здоровье»





Стенд «Школа приемных родителей «Покров»»

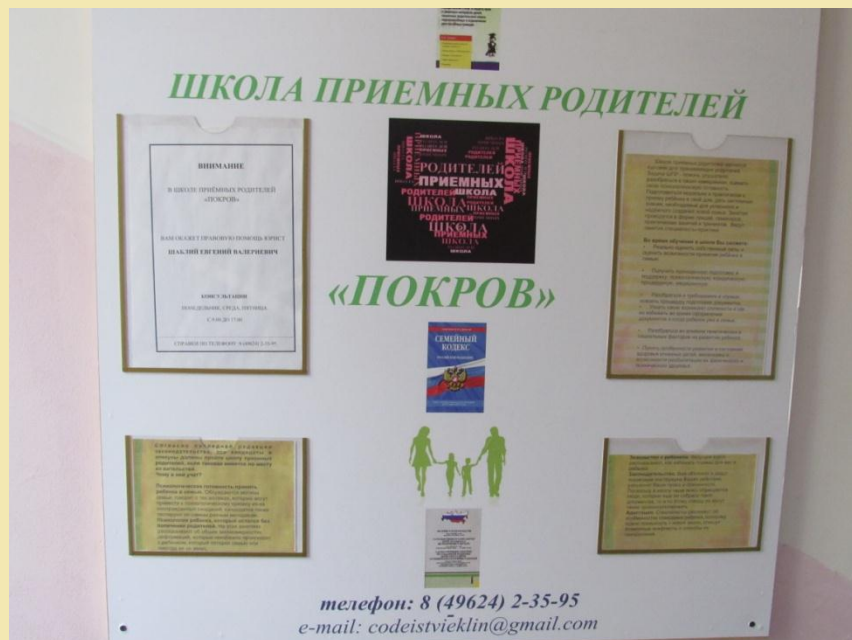

Стенд «Клуб приемных родителей «Покров»»





Стенд «Система психолого-педагогического сопровождения замещающих семей, воспитывающих детей с ОВЗ»

Стенд «Социально-психологический вестник»





Стенд «Государственная символика»

Стенд «Каждый ребенок особенный- все дети равные»





Стенд «Пожарная безопасность»



Стенд «Уголок безопасности»

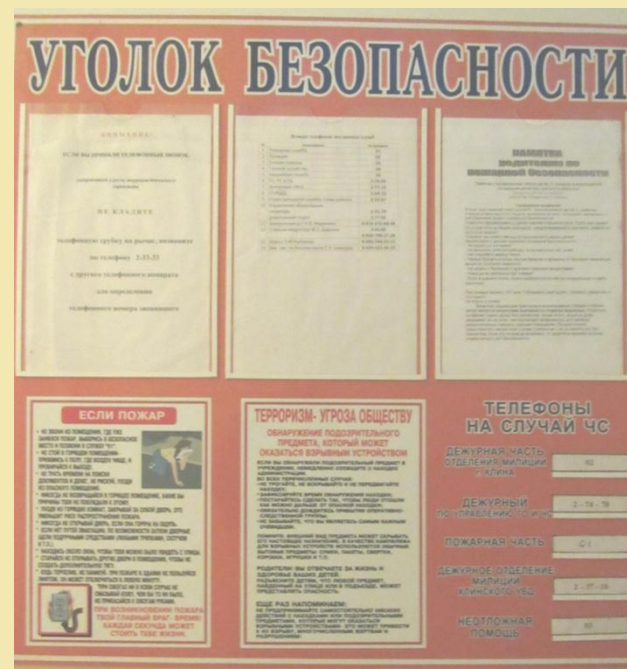



Стенд «Антитерроризм в ДОУ»

Стенд «Осторожно терроризм»

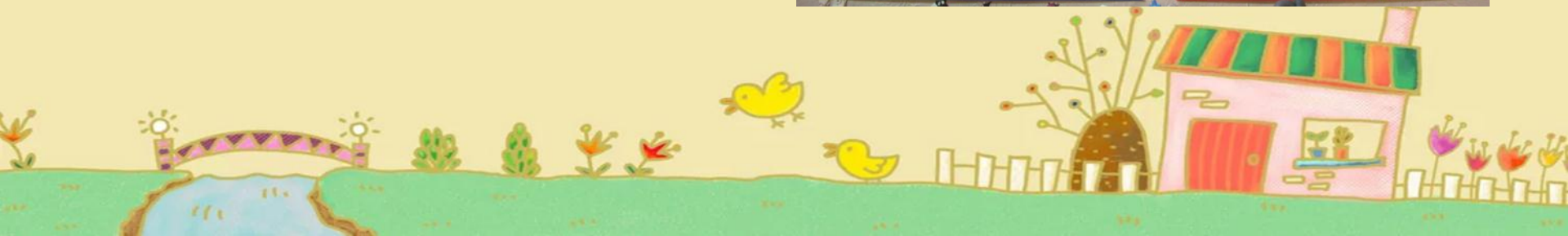



Стенд «Меню»



Стенд «Готовимся к педсовету»





2. Соответствие информации о деятельности образовательной организации, размещенной на официальном сайте, ее содержанию и порядку (форме), установленным нормативными правовыми актами.

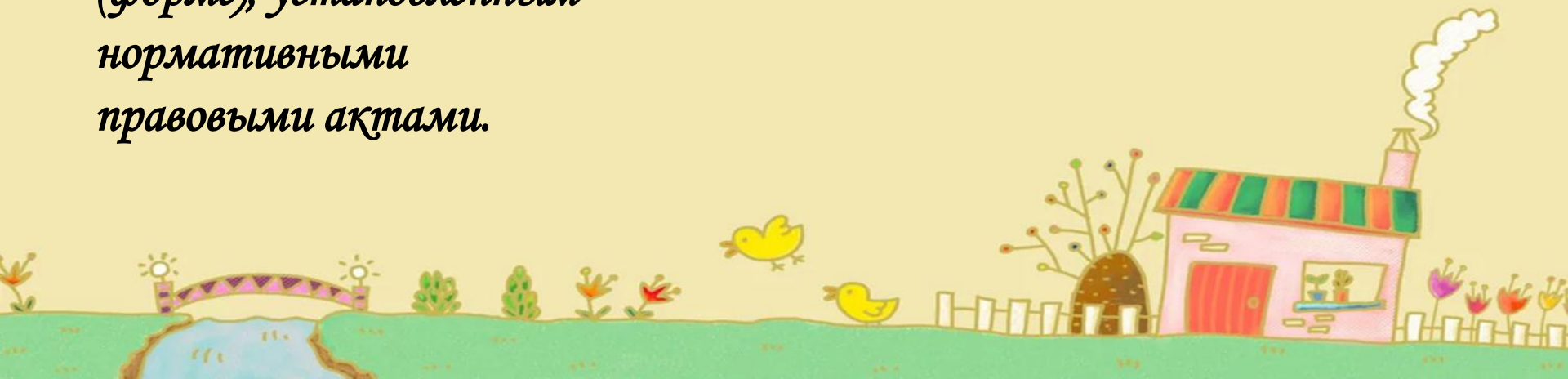
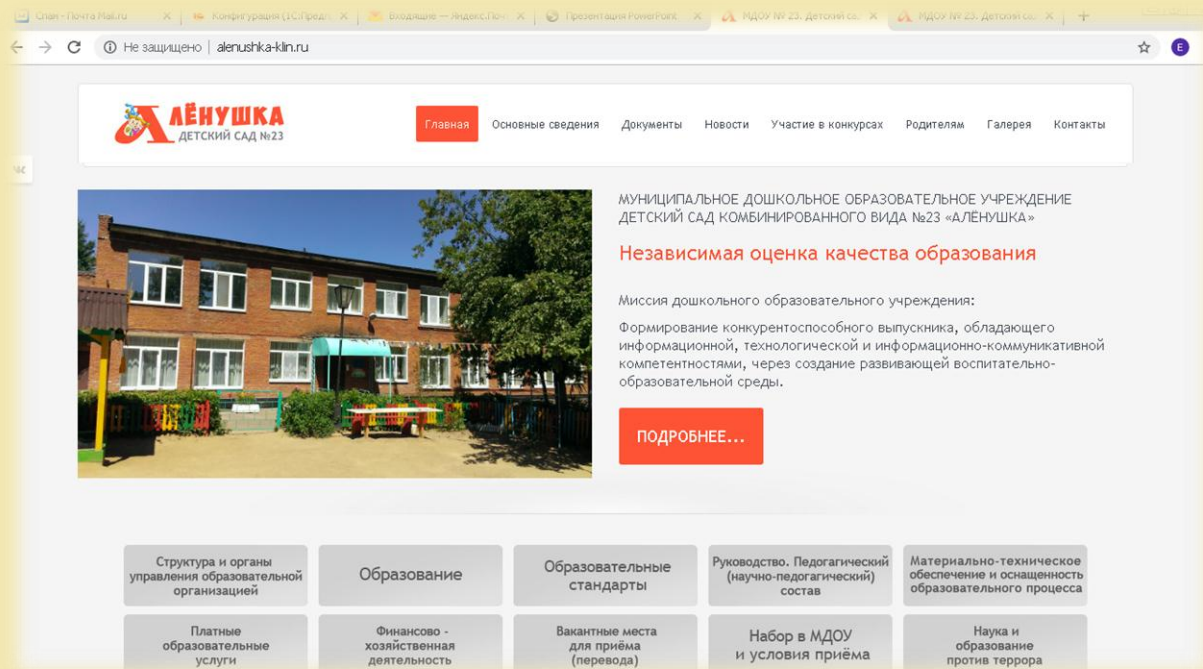



Основные сведения

Муниципальное дошкольное образовательное учреждение детский сад комбинированного вида №23 «Аленушка»

Фото детского сада

ДООУ «Аленушка» было открыто в 1963 году.

Миссия дошкольного образовательного учреждения: Формирование конкурентоспособного выпускника, обладающего информационной, технологической и информационно-коммуникативной компетентностями, через создание развивающей воспитательно-образовательной среды.

Учредитель: Муниципальное образование "Клинский муниципальный район"

АДМИНИСТРАЦИЯ КЛИНСКОГО МУНИЦИПАЛЬНОГО РАЙОНА

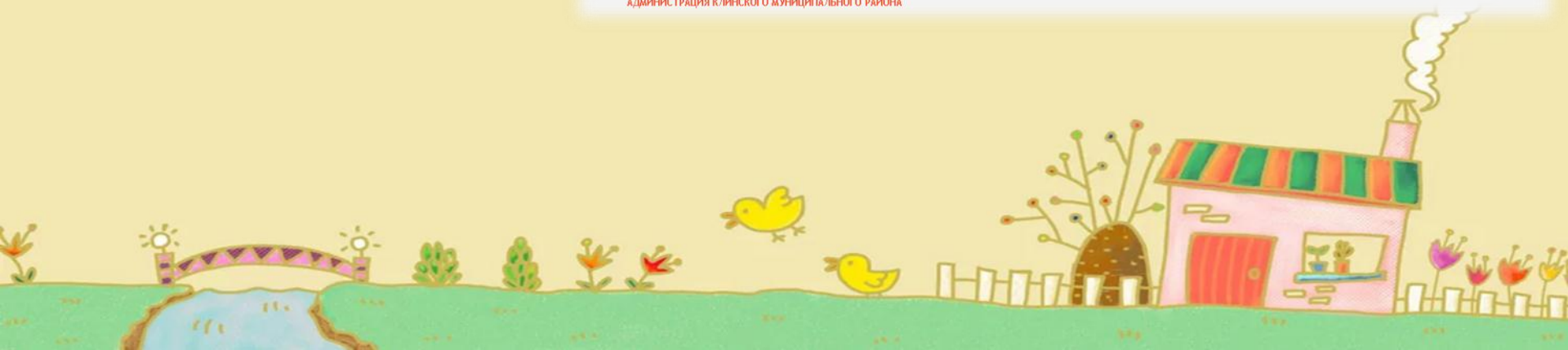



Документы

Документы

- [Об установлении размера платы, взимаемой с родителей за присмотр и уход за детьми](#)
- [Учредительные документы и локальные акты МДОУ](#)
- [Комплектование МДОУ](#)
- [Образовательная деятельность](#)
- [Образовательные стандарты](#)
- [Финансово-хозяйственная деятельность](#)
- [Публичный доклад за прошедший учебный год](#)
- [Международно-правовые акты](#)
- [Документы Управления образования Администрации Клинского муниципального района](#)
- [Законы РФ](#)
- [Документы Правительства РФ](#)
- [Документы Министерства образования и науки РФ](#)
- [Документы Федеральных служб](#)

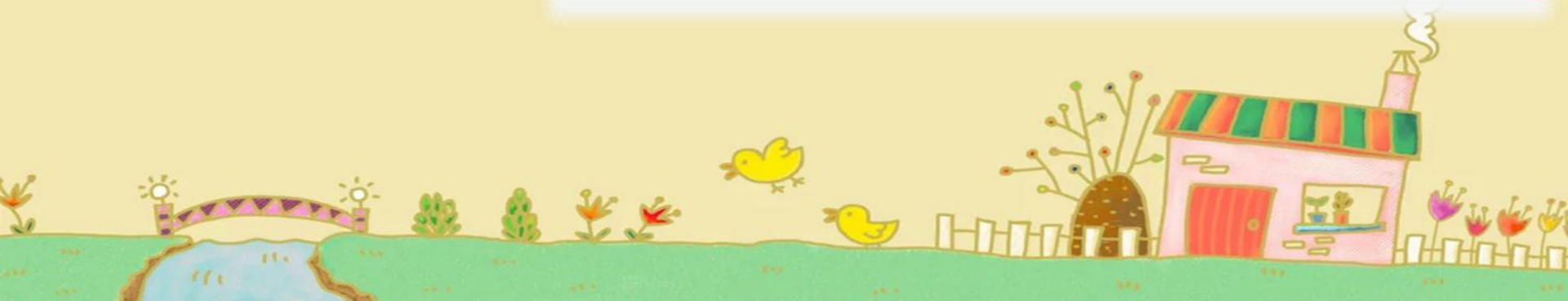



Образование

Справка - Почта Mail.ru | Конфигурация (LCS/Фредритие) | Вход/Выход — Яндекс.Почта | Презентация PowerPoint | Образование

← → C Не защищено | alenushka-klin.ru/index.php/about-us/obrazovanie

АЛЁНУШКА
ДЕТСКИЙ САД №23

Главная **Основные сведения** Документы Новости Участие в конкурсах Родителям Галерея Контакты

Образовательная деятельность

Уровень образования - дошкольное образование
Форма обучения - очная
Сроки обучения - 5 лет
Численность обучающихся - 624
Языки, на которых осуществляется образование (обучение) - русский

Учебный план МДОУ детский сад комбинированного вида №23 "Алёнушка"

Годовой план МДОУ детский сад комбинированного вида №23 "Алёнушка"

Перечень программ и технологий, используемых в образовательной деятельности 2018-2019 учебный год

СКАЧАТЬ ДОКУМЕНТ

СКАЧАТЬ ДОКУМЕНТ

СКАЧАТЬ ДОКУМЕНТ





Образовательные стандарты

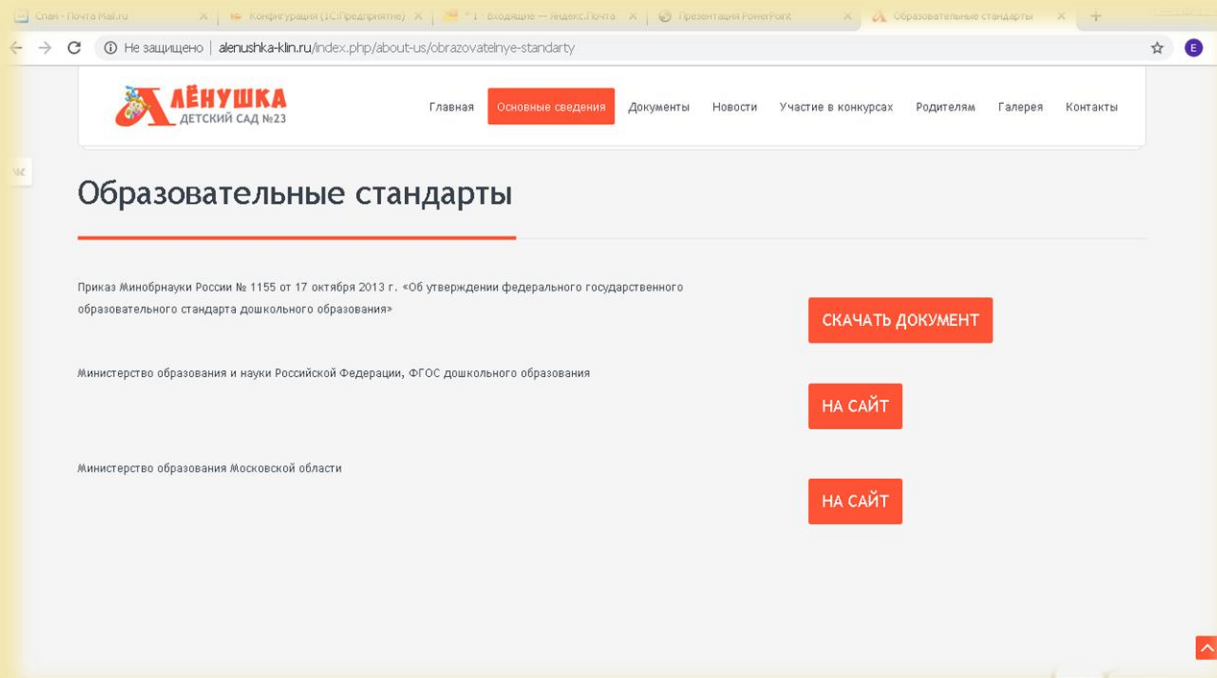



Платные образовательные услуги

№	Название кружка	Направление деятельности	Руководитель	Количество занятий в неделю	Стоимость занятия
1	Домисолька	Хоровая студия	Королёва В.В. музыкальный руководитель	2	150 руб.
2	Топотушки	Танцевальный кружок	Татарина О.В. музыкальный руководитель	1	150 руб.
3	Танцевальная мозаика	Танцевальный кружок	Татарина О.В. музыкальный руководитель	2	150 руб.

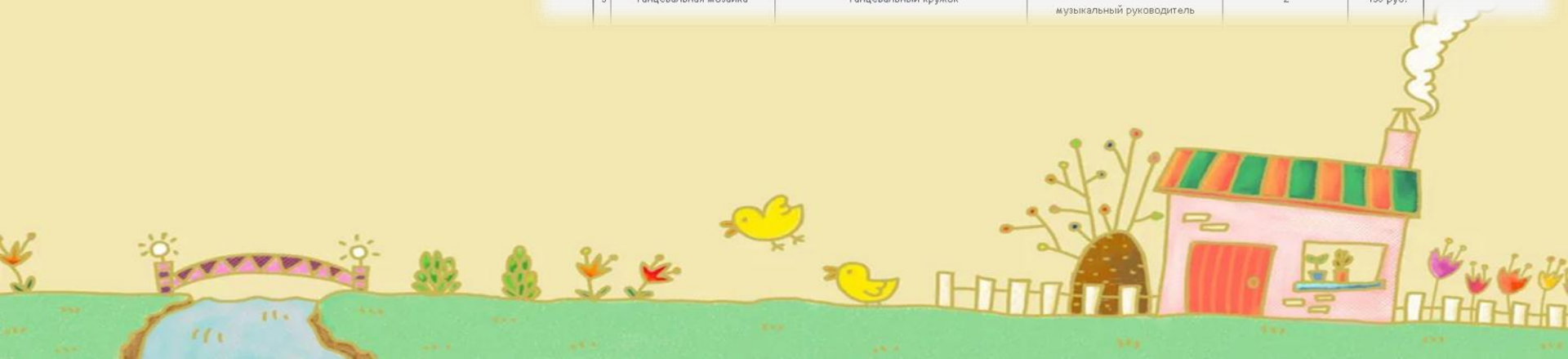



Руководство. Педагогический состав.

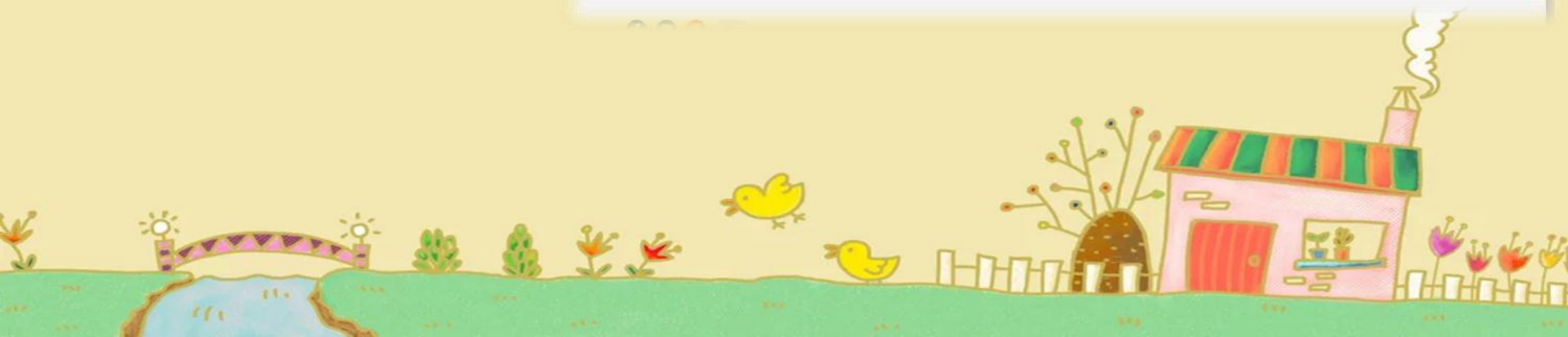
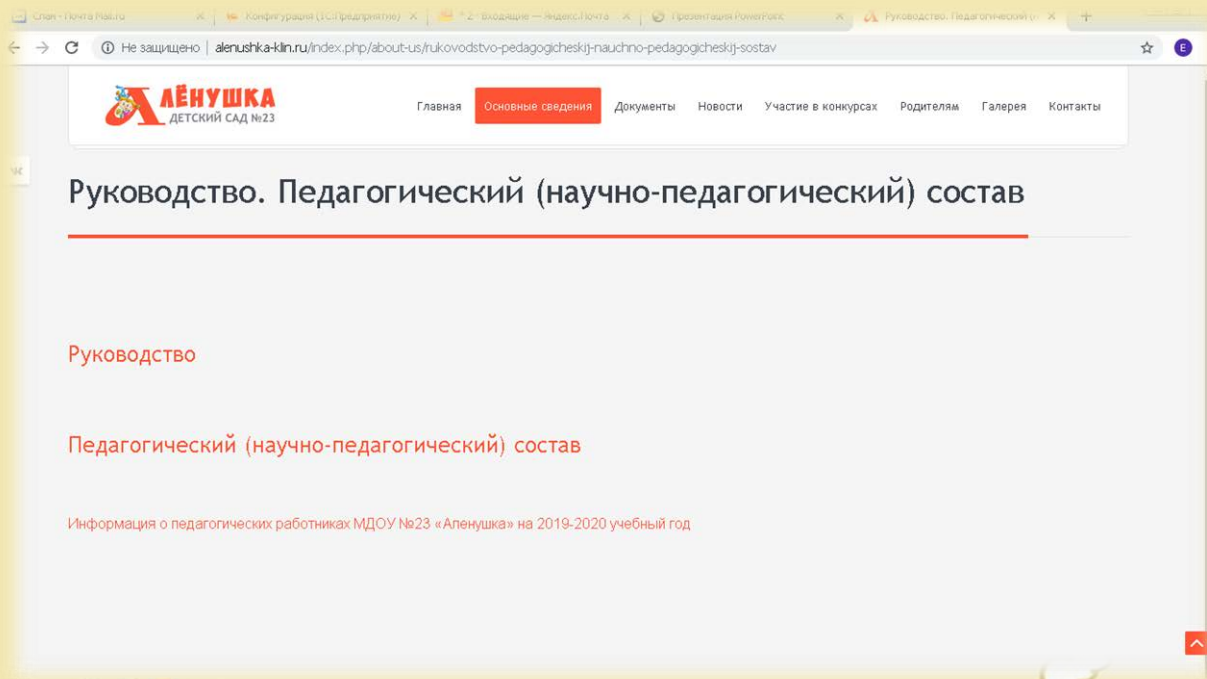



Аттестация педагогов

alenushka-klin.ru/index.php/2016-02-08-20-31-29/obrazovatel'naya-deyatelnost'/attestatsiya-pedagogicheskikh-kadrov

Главная Основные сведения **Документы** Новости Участие в конкурсах Родителям Галерея Контакты

Аттестация педагогических кадров

- Положение об Аттестационной комиссии по проведению аттестации педагогических работников в целях подтверждения соответствия педагогических работников занимаемым ими должностям [СКАЧАТЬ ДОКУМЕНТ](#)
- Порядок проведения аттестации педагогических работников организации осуществляющей образовательную деятельность [СКАЧАТЬ ДОКУМЕНТ](#)
- Единый квалификационный справочник должностей работников образования [СКАЧАТЬ ДОКУМЕНТ](#)
- Отраслевое региональное соглашение, регулирующее социально-трудовые отношения в системе образования в Московской области, на 2017-2019г. [СКАЧАТЬ ДОКУМЕНТ](#)
- График работы аттестационных комиссий МОМО на 2018-2019г. [СКАЧАТЬ ДОКУМЕНТ](#)
- Инструкция по процедуре аттестации педагогических работников государственных, муниципальных и частных организаций [СКАЧАТЬ ДОКУМЕНТ](#)
- Положение о порядке аттестации кандидатов на должность руководителя и руководителей государственных [СКАЧАТЬ ДОКУМЕНТ](#)

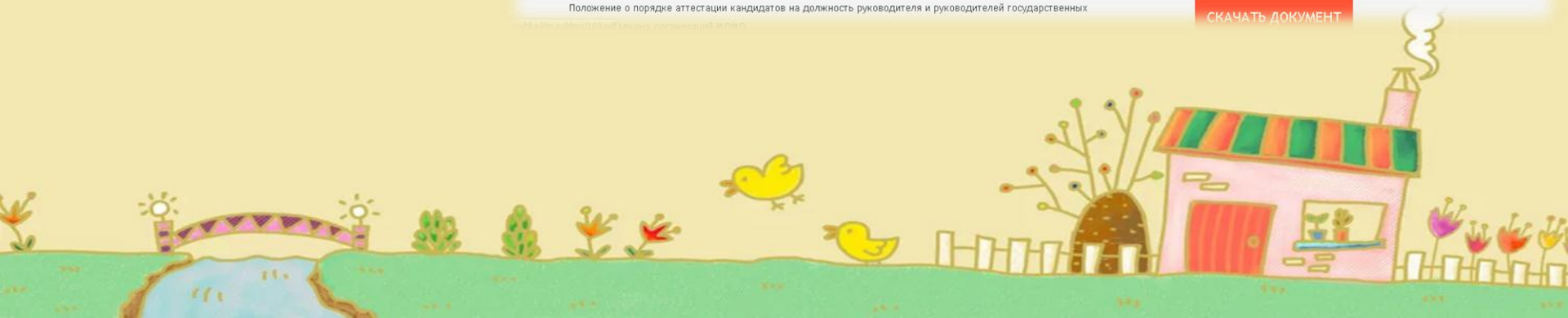



Структура и органы управления

alenushka-klin.ru/index.php/about-us/struktura+organy+upravleniya-obrazovatelnoj-organizatsiej

ЛЕНУШКА
ДЕТСКИЙ САД №23

Главная Основные сведения Документы Новости Участие в конкурсах Родителям Галерея Контакты

Структура и органы управления образовательной организацией

- Структура учреждения
- Органы государственно-общественного управления
- Положение о педагогическом совете
- Положение об конференции работников
- Положение о совете родителей (законных представителей)

f B 1 1

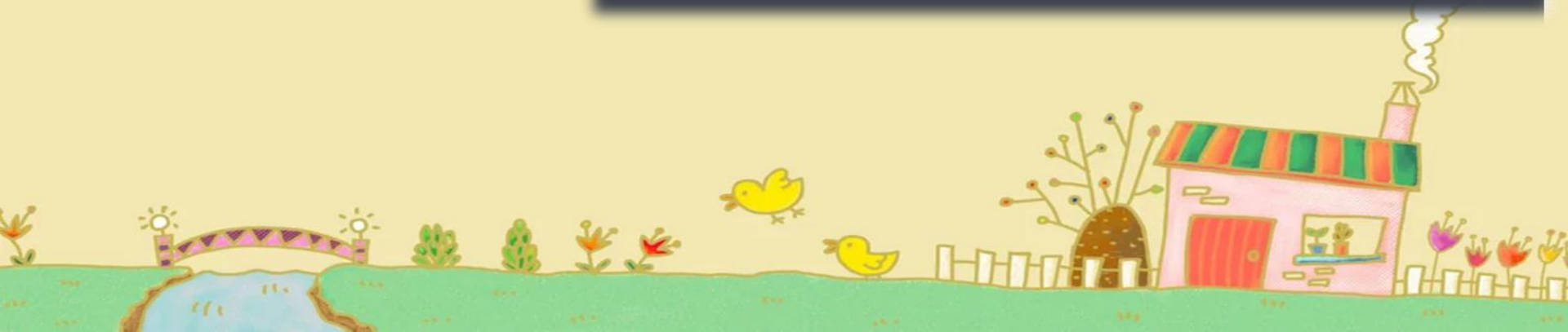



Финансово- хозяйственная деятельность

alenushka-klin.ru/index.php/about-us/finansovo-khozyajstvennaya-deyatelnost

Главная Основные сведения Документы Новости Участие в конкурсах Родителям Галерея Контакты

Финансово-хозяйственная деятельность

- План финансово-хозяйственной деятельности муниципального учреждения на 2017 год и на плановый период 2018-2019 гг. [СКАЧАТЬ ДОКУМЕНТ](#)
- План финансово-хозяйственной деятельности на 2019 год и на плановый период 2020-2021 г.г. от 19 июня 2019 г. [СКАЧАТЬ ДОКУМЕНТ](#)
- План финансово-хозяйственной деятельности на 2019 год и на плановый период 2020-2021 г.г. от 20 июня 2019 г. [СКАЧАТЬ ДОКУМЕНТ](#)
- План финансово-хозяйственной деятельности на 2019 год и на плановый период 2020-2021 г.г. от 27 июня 2019 г. [СКАЧАТЬ ДОКУМЕНТ](#)
- Сведения о доходах-расходах от 08.11.2018 г. [СКАЧАТЬ ДОКУМЕНТ](#)
- Муниципальное задание на 2019 год и на плановый период 2020 и 2021 годов [СКАЧАТЬ ДОКУМЕНТ](#)
- Отчет о выполнении муниципального задания на 2018 год и на плановый период 2019 и 2020 годов от 10 апреля 2019 года [СКАЧАТЬ ДОКУМЕНТ](#)





Материально- техническое обеспечение

alenushka-kln.ru/index.php/about-us/2016-02-11-21-08-57

Главная Основные сведения Документы Новости Участие в конкурсах Родителям Галерея Контакты

Материально-техническое обеспечение

Материально-техническое обеспечение воспитательно-образовательного процесса в МДОУ ДЕТСКИЙ САД КОМБИНИРОВАННОГО ВИДА № 23 «АЛЕНУШКА»

I, II отделение

Технический:

- 2 зала для проведения музыкальных и спортивных занятий;
- 7 кабинетов учителей - логопедов;
- 2 кабинета педагогов - психологов;
- 2 кабинета учителей - дефектологов;
- Методический кабинет.

Методический:

- Программное обеспечение образовательного процесса;
- Перспективное планирование по разделам программы;
- Взаимодействие воспитателя с узкими специалистами;





*Вакантные места
для приема
(перевода).
Информация о
зачислении в МДОУ*

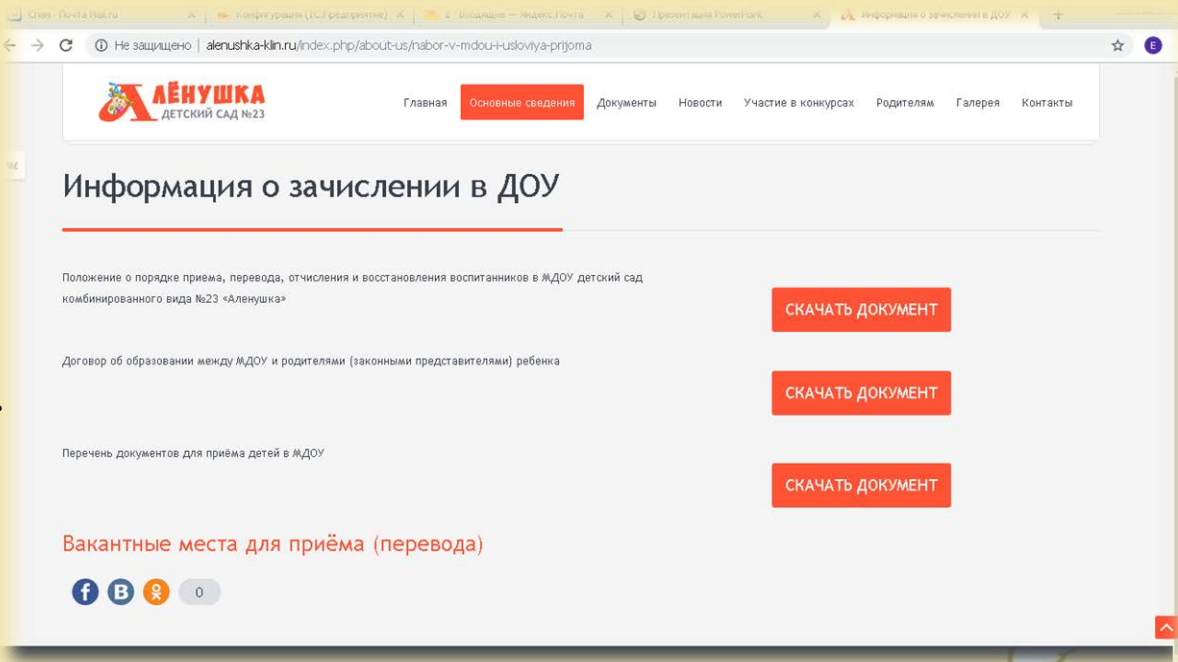



Наш профсоюз.

← → ↻ Не защищено | gosinca28.ru/платные-образовательные-услуги/ ☆ E

Наш профсоюз

🕒 Апрель 3, 2018



Профсоюз — добровольное общественное объединение граждан, связанных общими производственными, профессиональными интересами по роду их деятельности, создаваемое в целях представительства и защиты их социально-трудовых прав и интересов.

Федеральный Закон РФ «О профессиональных союзах, их правах и гарантиях деятельности» от 8 декабря 1995г.
http://www.consultant.ru/document/cons_doc_LAW_8840/

Главная цель Профсоюза работников образования и науки – защита профессиональных, трудовых, социально – экономических прав и законных интересов своих членов. Вступая в ряды профсоюза педагоги смогут не только защитить свои трудовые права, но и получить право на социальные гарантии и помощь.

Профсоюз работников образования Управления образования Администрации городского округа Клин
<http://obr-kljn.ru/profsoyuz-rabotnikov-obrazovaniya/>

Изображение эмблемы и флага Профсоюза работников народного образования и науки РФ

Как вступить в профсоюз?
Нужно заполнить бланки заявлений о вступлении в профсоюз и о взятии членских профсоюзных взносов и передать их председателю своей первичной профсоюзной организации. Профсоюзный комитет примет вас в профсоюз, а председатель профкома заполнит необходимые учетные документы и передаст ваше заявление о взятии членских взносов в бухгалтерию. Дата приема в профсоюз исчисляется со дня подачи заявления в первичную профсоюзную организацию.

Что даёт членство в профсоюзе? Только член профсоюза вправе рассчитывать на:





Персональные данные

Согласие на обработку персональных данных

Пользователь, заполняя форму обратной связи на интернет-сайте [www http://alenushka-klin.ru](http://alenushka-klin.ru), принимает настоящее Согласие на обработку персональных данных (далее - Согласие). Действуя свободно, своей волей и в своем интересе, а также подтверждая свою дееспособность, Пользователь дает свое согласие **МУНИЦИПАЛЬНОМУ ДОШКОЛЬНОМУ ОБРАЗОВАТЕЛЬНОМУ УЧРЕЖДЕНИЮ ДЕТСКИЙ САД КОМБИНИРОВАННОГО ВИДА №23 «АЛЕНУШКА, ИНН 5020032634**, в лице **Заведующего Федежикиной Надежды Владимировны** на обработку своих персональных данных со следующими условиями:

1. Данное Согласие дается на обработку персональных данных, как без использования средств автоматизации, так и с их использованием.
2. Согласие дается на обработку следующих моих персональных данных, не являющихся специальными или биометрическими: фамилия, имя, отчество, телефон, e-mail, пользовательские данные (сведения о местоположении; тип и версия ОС; тип и версия Браузера; тип устройства и разрешение его экрана; источник, откуда пользователь пришел на сайт; язык ОС и Браузера; какие страницы открывает и на какие кнопки нажимает пользователь; ip-адрес).
3. Персональные данные не являются общедоступными.
4. Персональные данные Пользователя Администрация может использовать:
 - o Идентификация Пользователя, зарегистрированного на сайте для использования сайта и предоставления Пользователю доступа к сервисам сайта.
 - o Установление с Пользователем обратной связи, включая направление уведомлений, запросов, касающихся использования сайта, обработка уведомлений, запросов Пользователя.
 - o Создания учетной записи для использования сайта и его сервисов.
5. Основанием для обработки персональных данных является: ст. 24 Конституции Российской Федерации; ст. 6 Федерального закона №152-ФЗ «О персональных данных»; настоящее согласие на обработку персональных данных.
6. В ходе обработки с персональными данными будут совершены следующие действия: сбор; запись; систематизация; накопление; хранение; уточнение (обновление, изменение); извлечение; использование; блокирование; удаление; уничтожение.
7. Персональные данные обрабатываются до отписки физического лица от рассылки. Также обработка персональных данных может быть прекращена по запросу субъекта персональных данных. Хранение персональных данных, зафиксированных на бумажных носителях, осуществляется согласно Федеральному закону №125-ФЗ «Об архивном деле в Российской Федерации» и иным нормативно-правовым актам в области архивного дела и архивного хранения.
8. Согласие может быть отозвано субъектом персональных данных или его представителем путем направления заявления об отзыве согласия на обработку персональных данных на alenushka@alenushka-klin.ru.





Проект «Наука в Подмосковье»

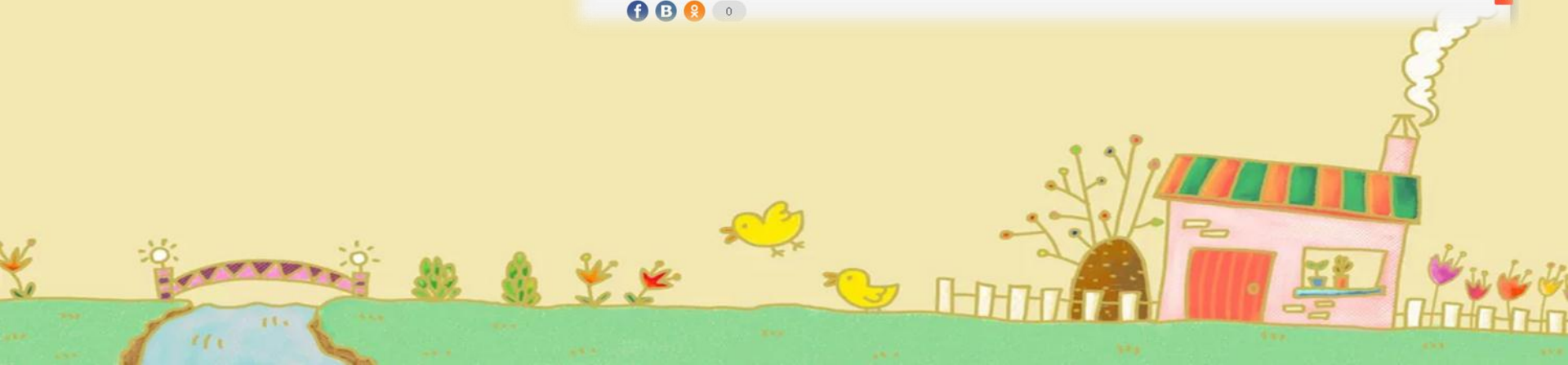
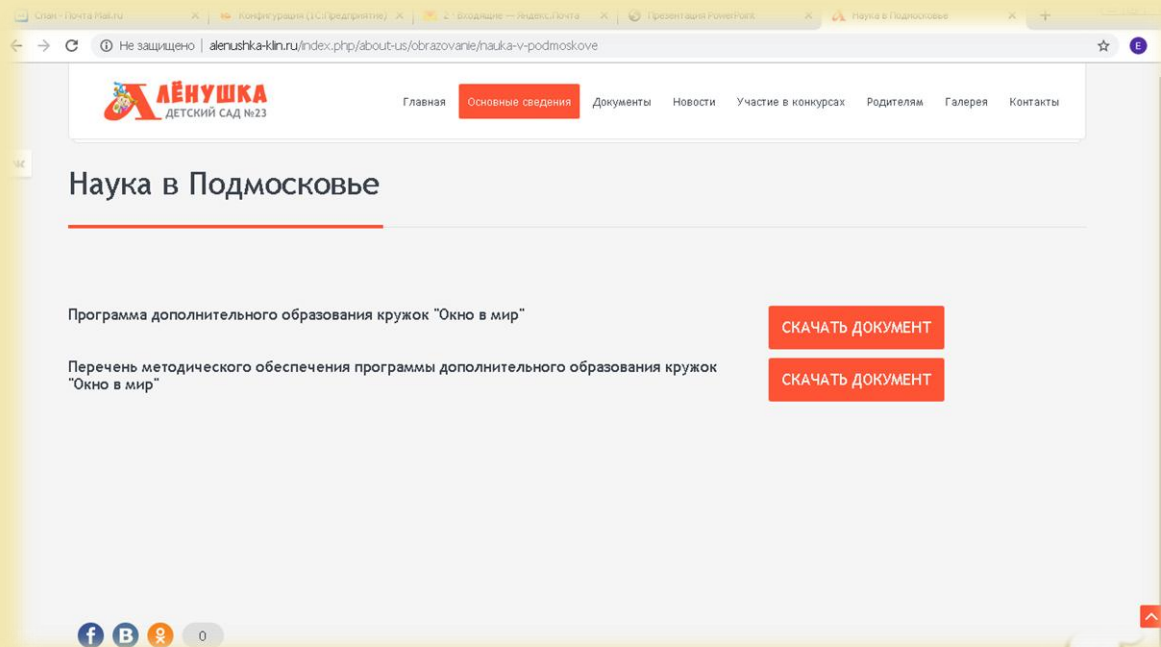



Информационная безопасность

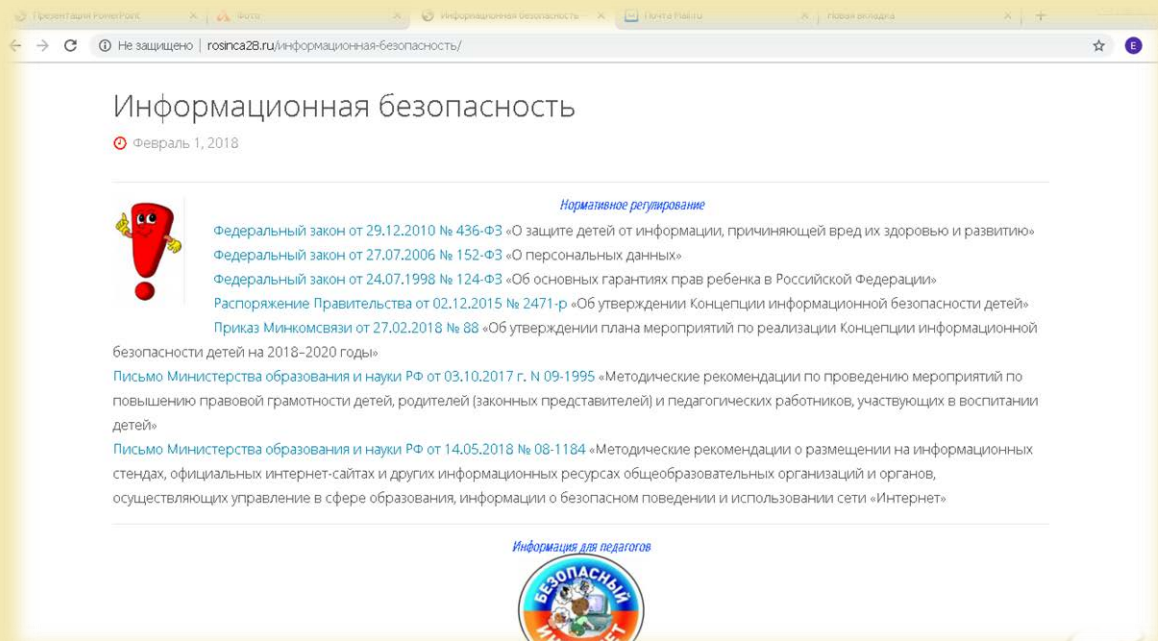

← → ↻ 🔒 Не защищено | gospsa28.ru/информационная-безопасность/

Информационная безопасность

🕒 Февраль 1, 2018

Нормативное регулирование

- Федеральный закон от 29.12.2010 № 436-ФЗ «О защите детей от информации, причиняющей вред их здоровью и развитию»
- Федеральный закон от 27.07.2006 № 152-ФЗ «О персональных данных»
- Федеральный закон от 24.07.1998 № 124-ФЗ «Об основных гарантиях прав ребенка в Российской Федерации»
- Распоряжение Правительства от 02.12.2015 № 2471-р «Об утверждении Концепции информационной безопасности детей»
- Приказ Минкомсвязи от 27.02.2018 № 88 «Об утверждении плана мероприятий по реализации Концепции информационной безопасности детей на 2018–2020 годы»
- Письмо Министерства образования и науки РФ от 03.10.2017 г. N 09-1995 «Методические рекомендации по проведению мероприятий по повышению правовой грамотности детей, родителей (законных представителей) и педагогических работников, участвующих в воспитании детей»
- Письмо Министерства образования и науки РФ от 14.05.2018 № 08-1184 «Методические рекомендации о размещении на информационных стендах, официальных интернет-сайтах и других информационных ресурсах общеобразовательных организаций и органов, осуществляющих управление в сфере образования, информации о безопасном поведении и использовании сети «Интернет»

Информация для педагогов



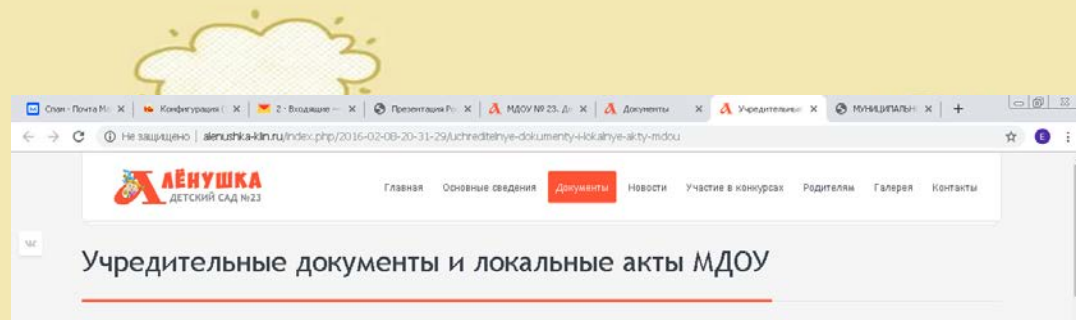

Организация питания

Примерное 10-дневное меню МДОУ №23 "Алёнушка" летний сезон	СКАЧАТЬ ДОКУМЕНТ
Примерное 10-дневное меню МДОУ №23 "Алёнушка" летний сезон лагерь	СКАЧАТЬ ДОКУМЕНТ
Примерное 10-дневное меню МДОУ №23 "Алёнушка" возраст от 3 до 7 лет	СКАЧАТЬ ДОКУМЕНТ
Примерное 10-дневное меню МДОУ №23 "Алёнушка" возраст от 1,5 до 3 лет	СКАЧАТЬ ДОКУМЕНТ
Приказ об утверждении примерного 10-дневного меню МДОУ №23 "Алёнушка"	СКАЧАТЬ ДОКУМЕНТ
Приказ о назначении ответственного за организацию питания МДОУ №23 "Алёнушка"	СКАЧАТЬ ДОКУМЕНТ

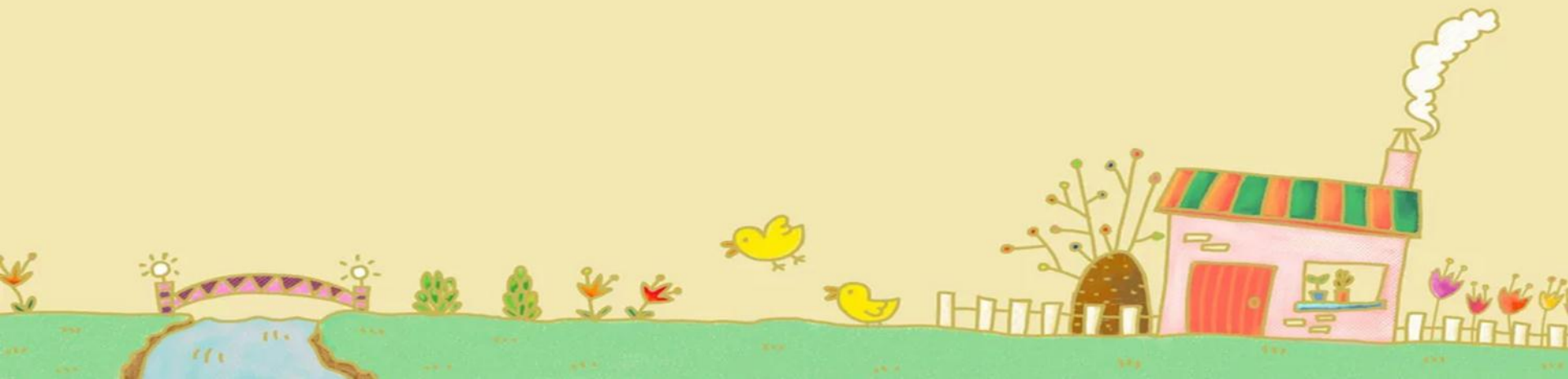



Не защищено | alenushka-kin.ru/index.php/2015-06-05-20-00-04/kak-zapisat-rebyonka-v-detskiy-sad#

Главная Основные сведения Документы Новости Участие в конкурсах **Родителям** Галерея Контакты

Как записать ребёнка в детский сад

Информация для родителей

Как записать ребёнка в детский сад?

Для постановки ребёнка на очередь родители предоставляют следующие документы в Управление образования Администрации Клинского муниципалитета:

- паспорт одного из родителей (законных представителей);
- документ, подтверждающий регистрацию родителя (законного представителя) по месту жительства в Клинском муниципальном районе;
- свидетельство о рождении ребёнка;
- документы, подтверждающие право на льготы;
- Страховое свидетельство обязательного пенсионного страхования ребёнка (СНИЛС);

Родителям

- Как записать ребёнка в детский сад
- Уполномоченный по правам ребёнка в Московской области
- Выскажи свое мнение о качестве образования
- Дополнительные занятия
- Практические рекомендации
- Полезная информация
- Педагогам, родителям и детям
- Психологическая и социальная помощь детям
- Согласие на обработку персональных данных
- Комиссия по науке и образованию ОММО

Для Вас, Родители!

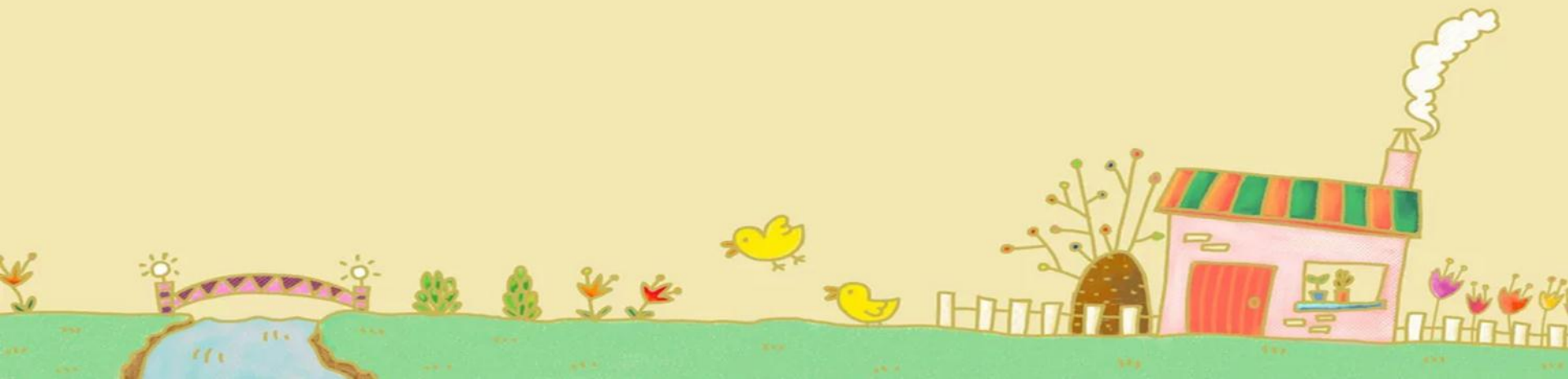



Дорожная безопасность

alenushka-klin.ru/index.php/2015-06-05-20-00-04/poleznaya-informatsiya/bdd

Главная Основные сведения Документы Новости Участие в конкурсах **Родителям** Галерея Контакты

Безопасность дорожного движения

ПДД для родителей дошкольников [СКАЧАТЬ ДОКУМЕНТ](#)

Рекомендации родителям младших дошкольников по БДД [СКАЧАТЬ ДОКУМЕНТ](#)

Рекомендации родителям старших дошкольников по БДД [СКАЧАТЬ ДОКУМЕНТ](#)

f B o 0

Все права принадлежат МДОУ «ДЕТСКИЙ САД №23 «АЛЕНУШКА» 2019
Сделано у [Lenin's](#)

Версия для слабовидящих

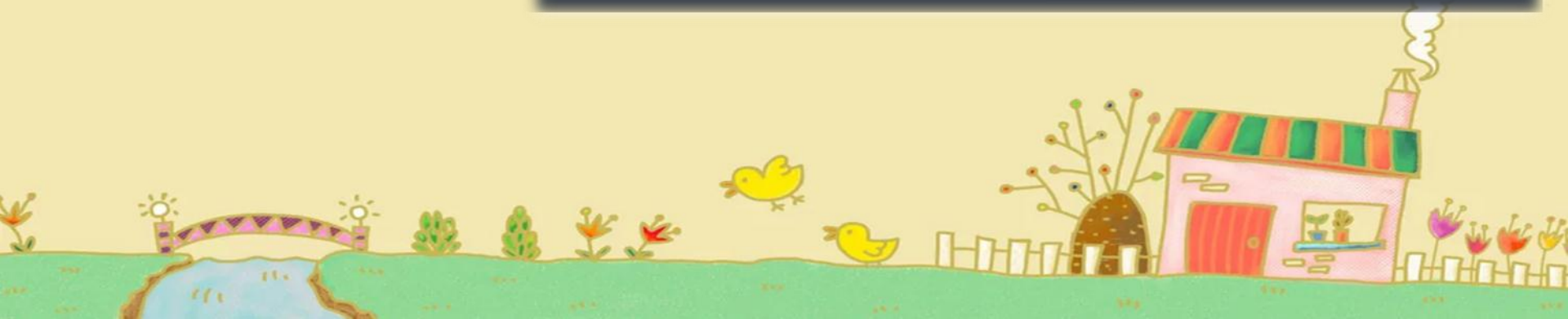



*Контактные
данные
Уполномоченного по
правам ребенка в
Московской области*

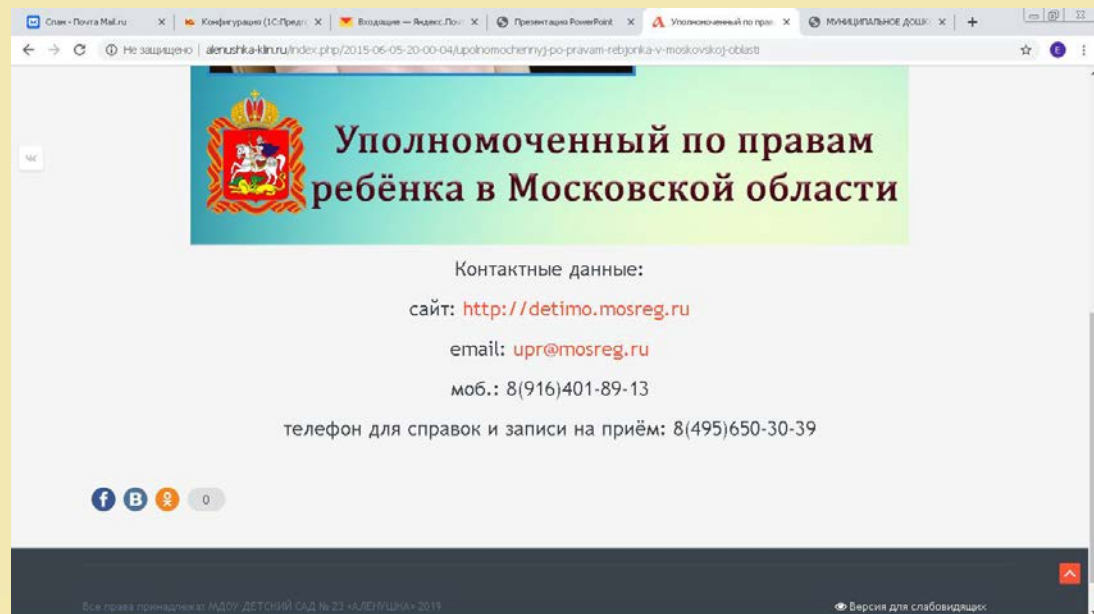
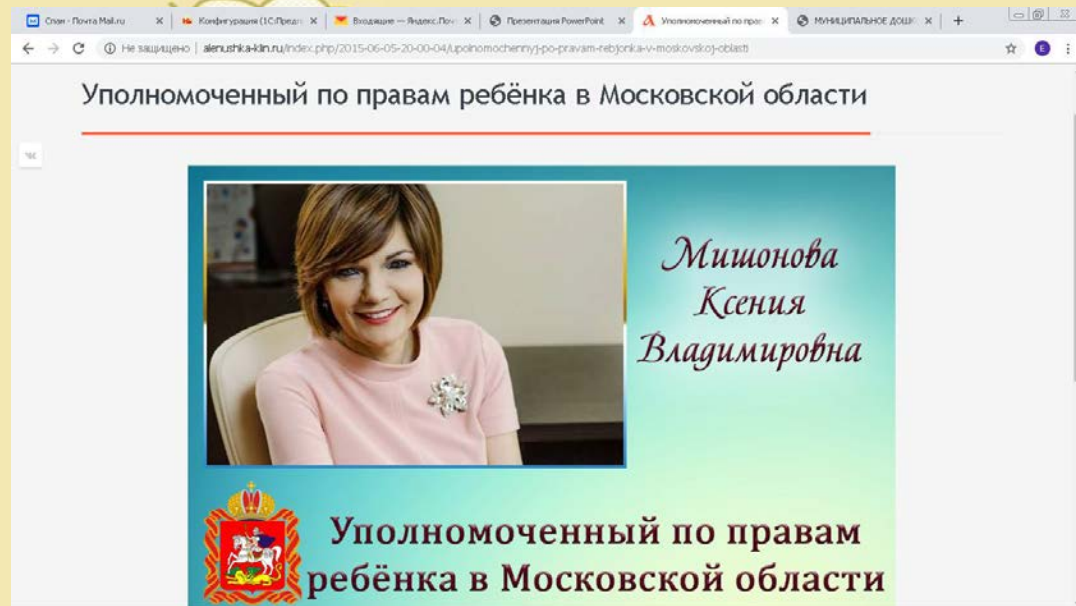



*Публичный доклад.
Отчет о
результатах
самообследования.*

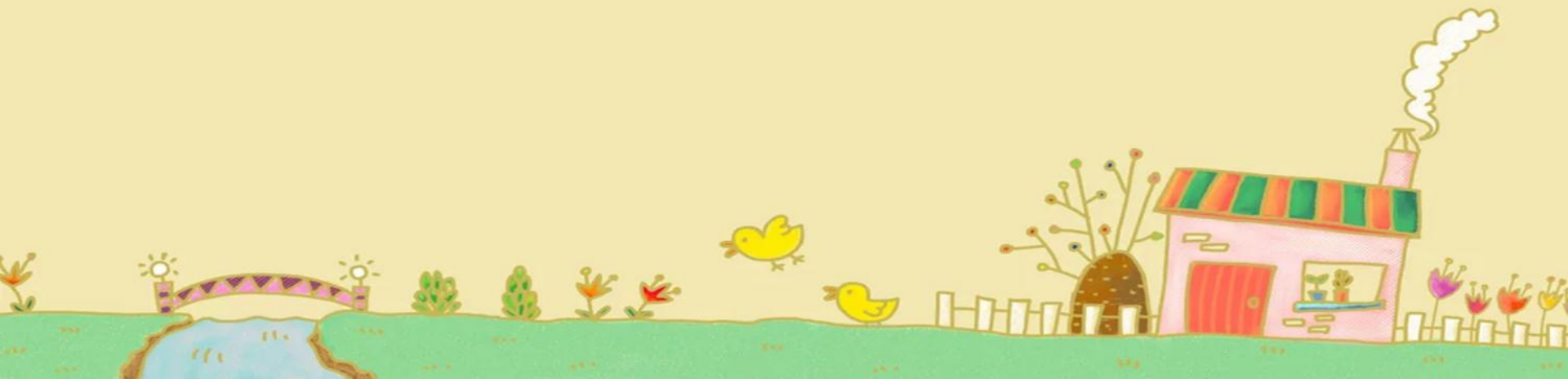
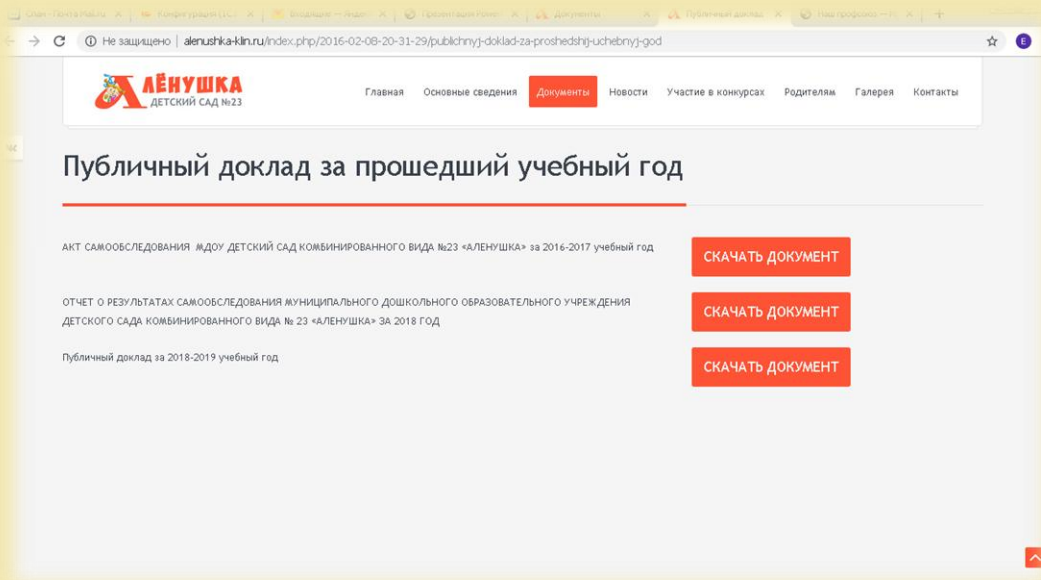



3. Наличие и функционирование на официальном сайте организации информации о дистанционных способах взаимодействия с получателями услуг.

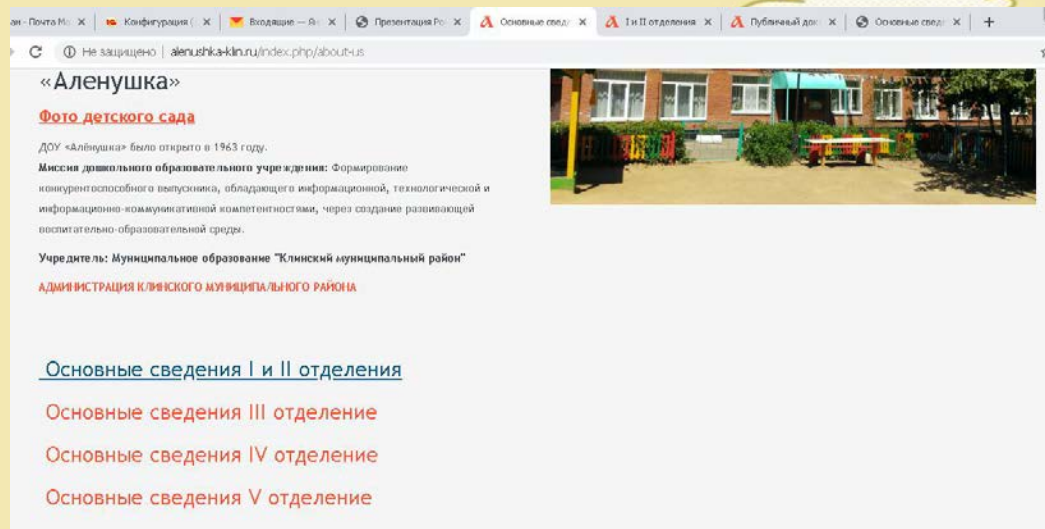

Управление образования Администрации городского округа Клин — <http://obr-kljn.ru/>
Министерство образования и науки Московской области — <http://минобрнауки.рф/>
Министерство образования Московской области — <http://mo.mosreg.ru/>
Наше Подмосковье — <http://наше-подмосковье.рф/>
Правительство Московской области — <http://mosreg.ru/>
Информация об учреждении на сайте: <http://bus.gov.ru/pub/info-card/239086>

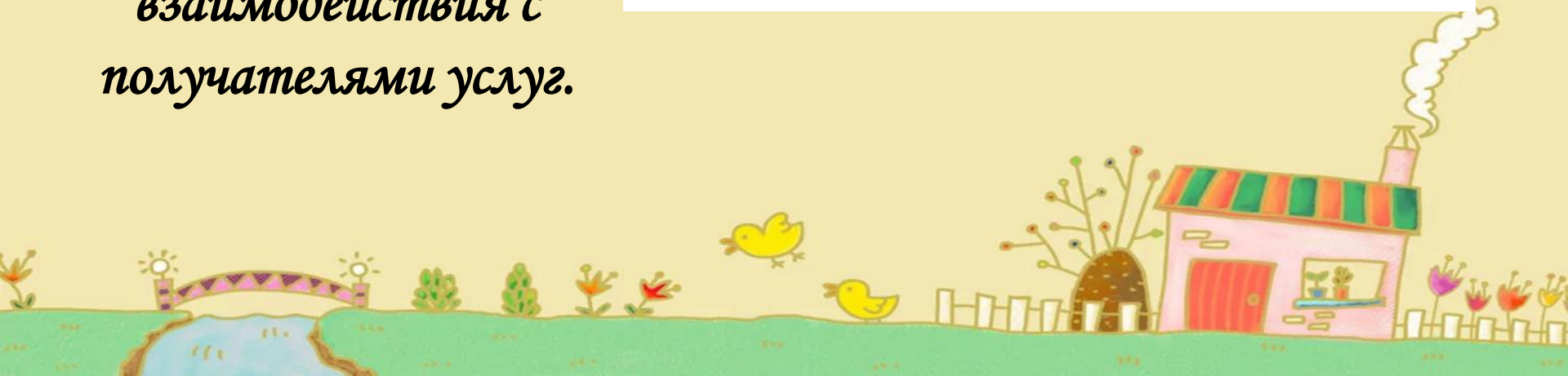



Форма «Обратная связь»

Форма обратной связи

Отправить сообщение. Все поля, отмеченные звездочкой, являются обязательными.

Имя * E-mail * Тема *

Сообщение *

ОТПРАВИТЬ СООБЩЕНИЕ

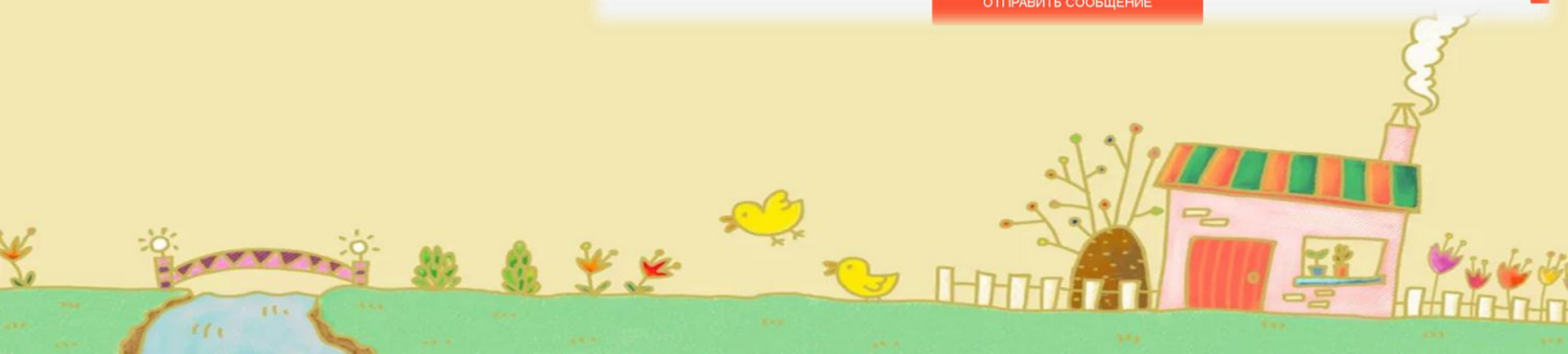



https://www.instagram.com/dsale_nushka_klin/

*Мы в социальных
сетях.*



<https://www.facebook.com/profile.php?id=100009408107926&fref=ts>



https://vk.com/alenushka_klin





Независимая оценка качества образования



Независимая оценка качества образования 2019-2020гг

2019
НЕЗАВИСИМАЯ ОЦЕНКА КАЧЕСТВА УСЛОВИЙ ОСУЩЕСТВЛЕНИЯ
ОБРАЗОВАТЕЛЬНОЙ ДЕЯТЕЛЬНОСТИ ДОО МОСКОВСКОЙ ОБЛАСТИ

с 16.09.19 по 16.10.19

ВЫСКАЖИ СВОЕ МНЕНИЕ
О КАЧЕСТВЕ ОБРАЗОВАНИЯ

ПРОЕКТ ОСУЩЕСТВЛЯЕТСЯ ПО ЗАКАЗУ МИНИСТЕРСТВА ОБРАЗОВАНИЯ МОСКОВСКОЙ ОБЛАСТИ

<http://nokmo2019.niko.institute>

Уважаемые родители!

Просим заполнить анкету для определения уровня удовлетворенности родителей качеством дошкольного образования. С 16.09.2019-30.10.2019 года 1715 дошкольных образовательных организаций Московской области пройдут независимую оценку качества условий осуществления образовательной деятельности (далее — независимая оценка).

Просим поддержать наш детский сад и пройти анкетирование.

Для прохождения опроса перейдите по ссылке <https://www.research.net/r/nokmo2019>

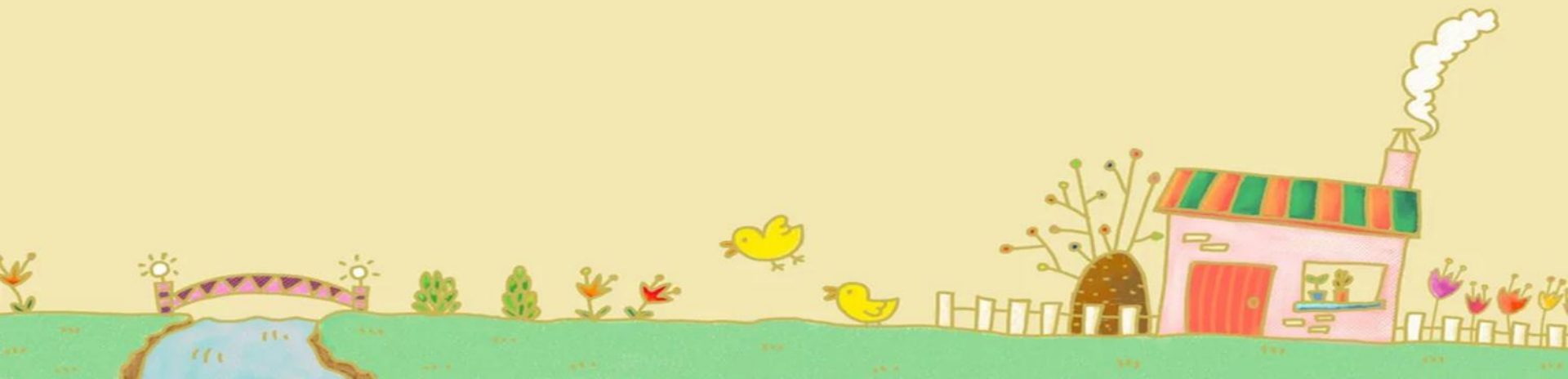

4. Комфортность условий, в которых осуществляется образовательная деятельность

Методический кабинет



Кабинет психолога



Кабинет дефектолога

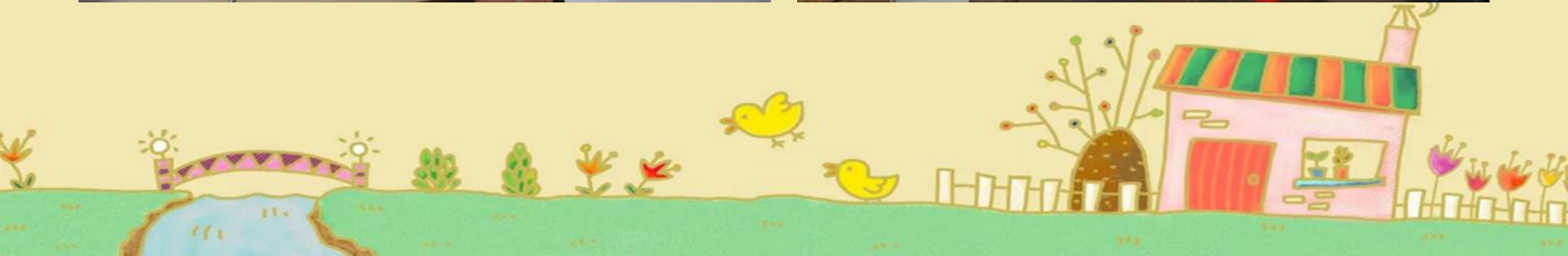

Кабинет логопеда

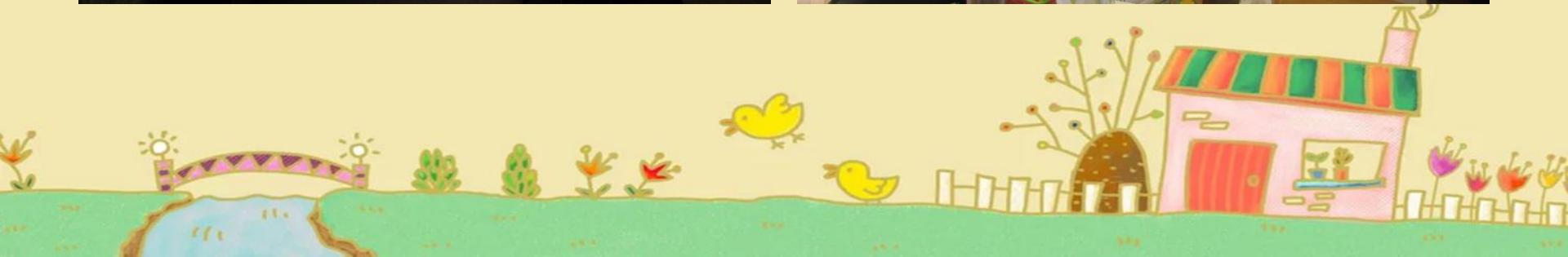
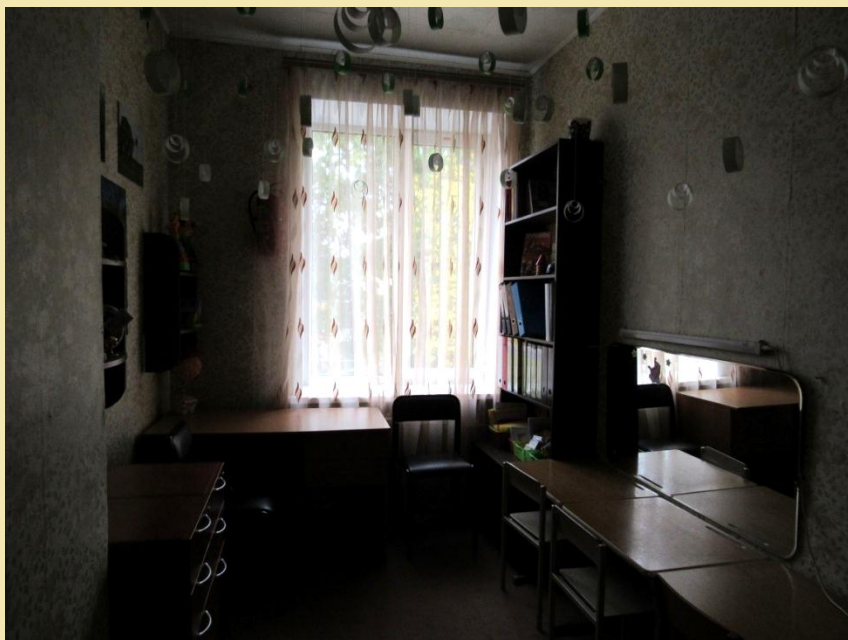

Кабинет логопеда

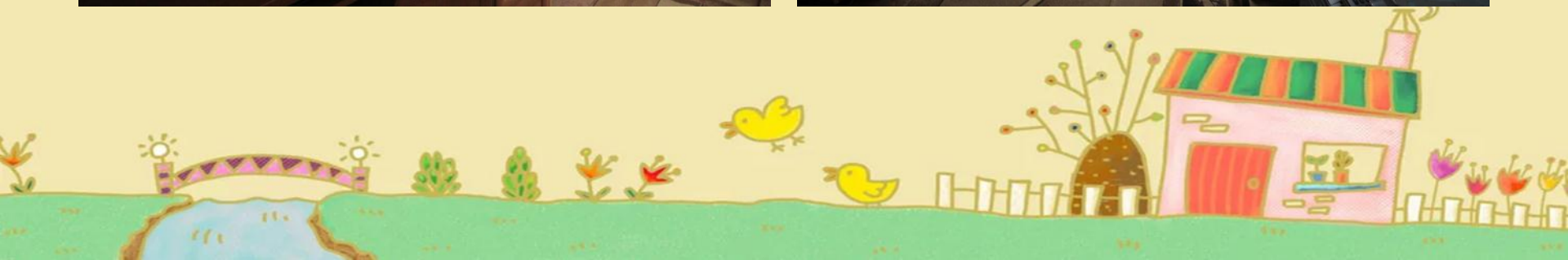

Кабинет логопеда

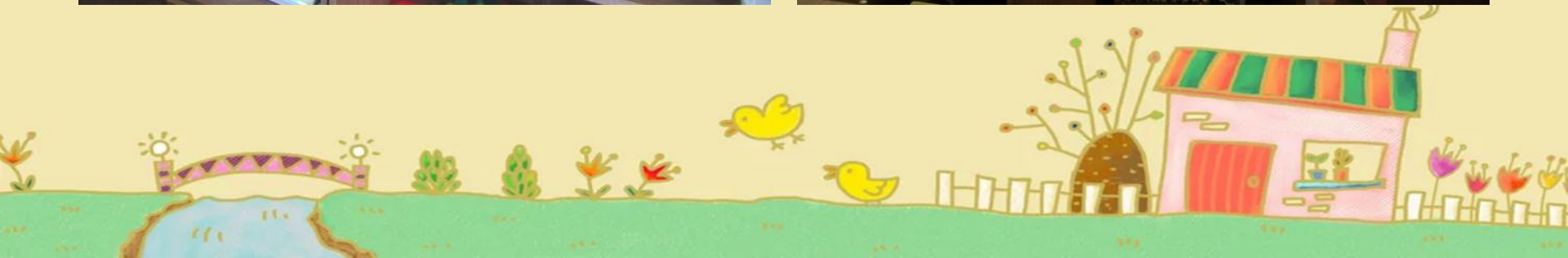

Музыкальный зал

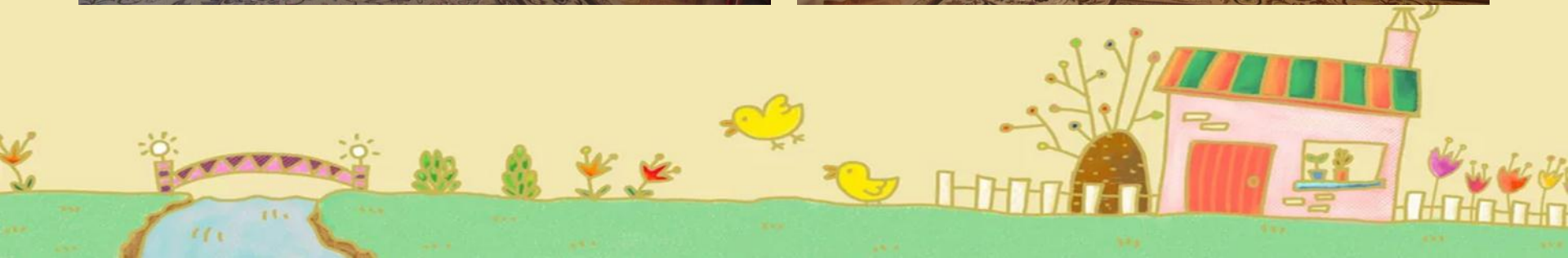

Зона ожидания

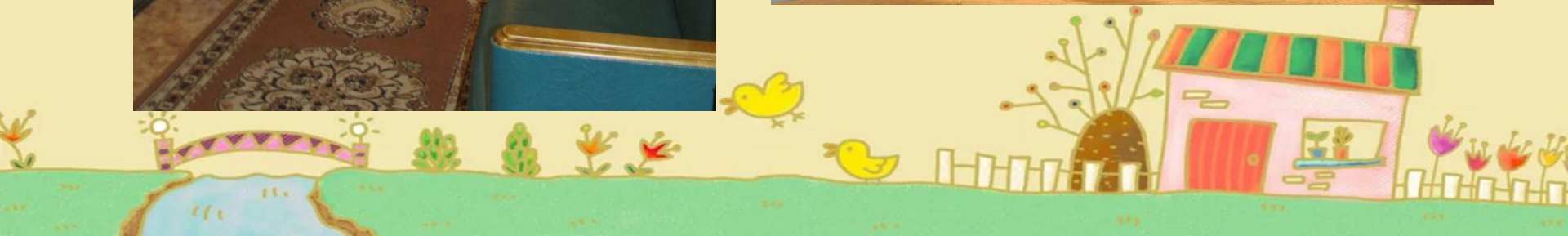

Пищевблок

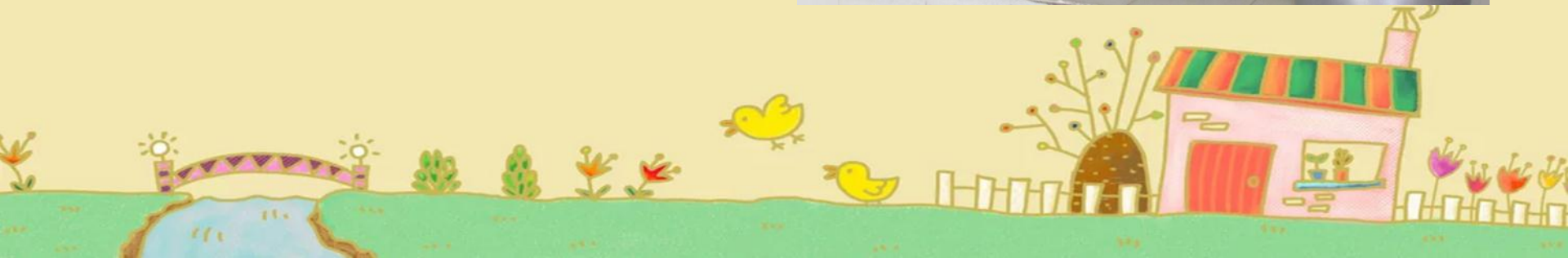

Групповые помещения

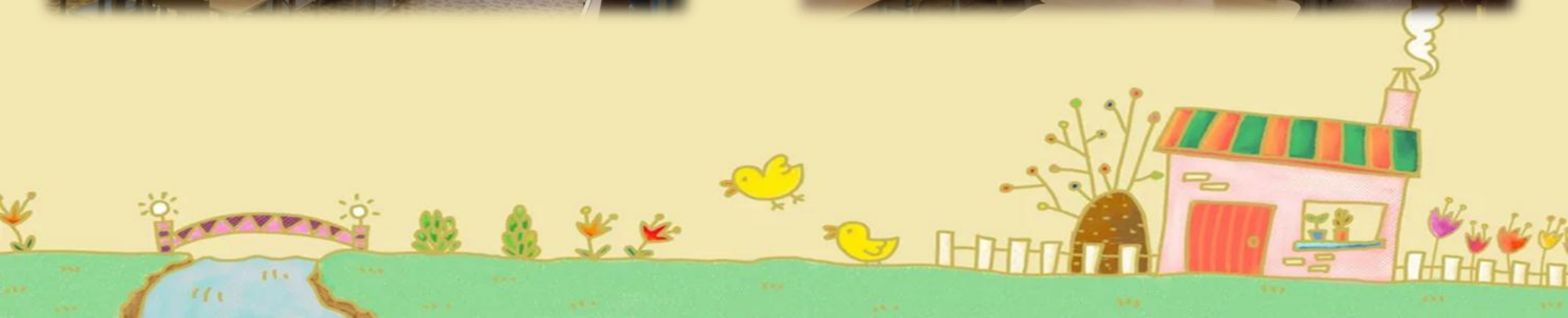

Групповые помещения

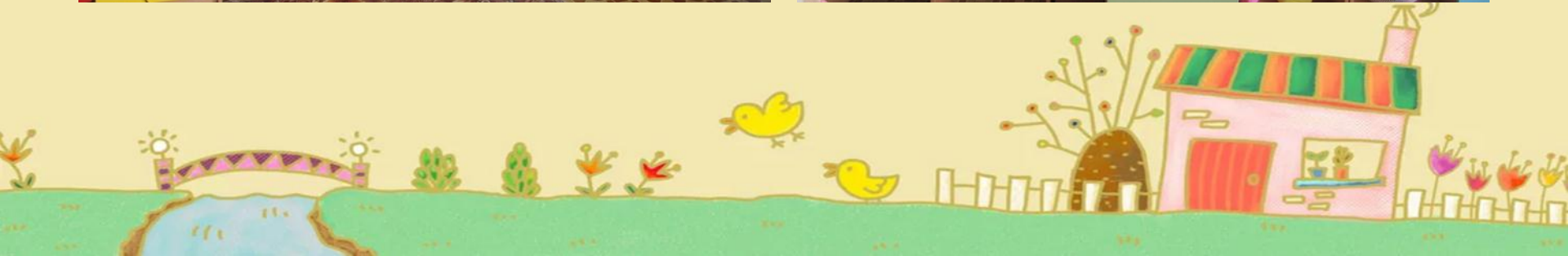

Санитарные комнаты

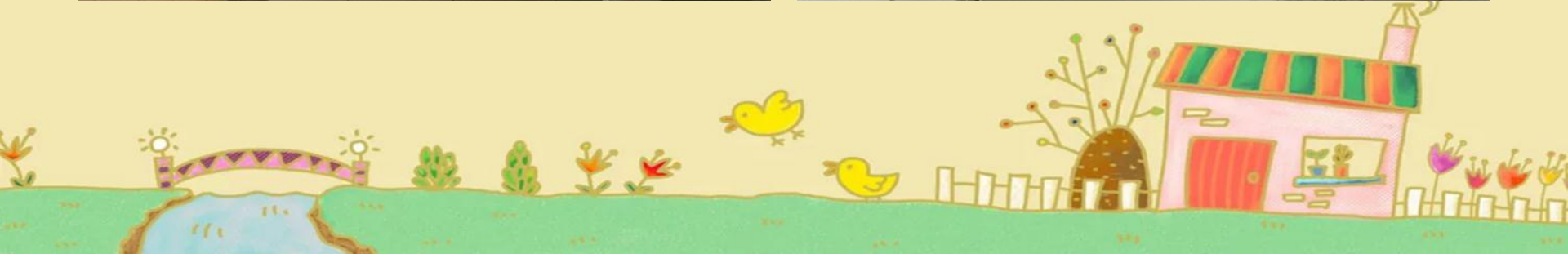

Доступность питьевой воды



Навигация внутри помещения

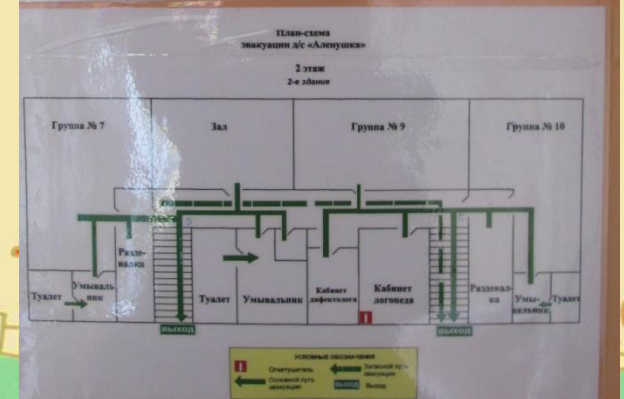
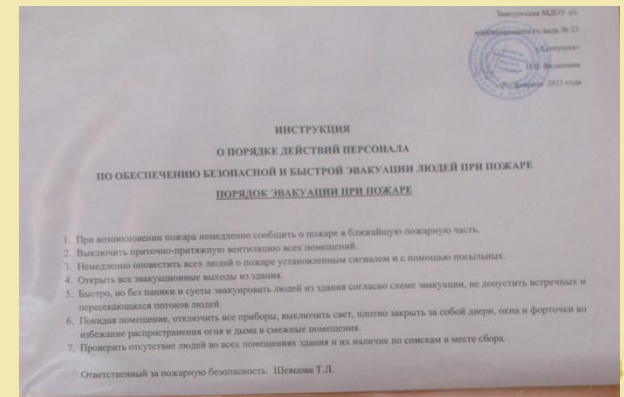

5. Доступность образовательной деятельности для инвалидов





Версия на сайте для слабовидящих



Презентация PowerPoint x Основные сведения x МУНИЦИПАЛЬНОЕ ДОШКОЛЬНОЕ : x +

Не защищено | alenushka-klin.ru/index.php/about-us

Главная Основные сведения Документы Новости Участие в конкурсах Родителям Галерея Контакты

Основные сведения об образовательной организации

Муниципальное дошкольное образовательное учреждение детский сад комбинированного вида №23 «Аленушка»

Фото детского сада

ДОУ «Аленушка» было открыто в 1963 году.

Миссия дошкольного образовательного учреждения: Формирование конкурентоспособного выпускника, обладающего информационной, технологической и информационно-коммуникативной компетентностями, через создание развивающей воспитательно-образовательной среды.

Учредитель: Муниципальное образование "Клинский муниципальный район"

АДМИНИСТРАЦИЯ КЛИНСКОГО МУНИЦИПАЛЬНОГО РАЙОНА



На основании постановления Правительства РФ от 17.05.2017 №575 «О внесении изменений в пункт 3 правил размещения на официальном сайте образовательной организации в информационно-телекоммуникационной сети «Интернет» и обновления информации об образовательной организации» на сайте МДОУ размещена информация:

- адаптированные образовательные программы МДОУ не реализует;
- дистанционные образовательные технологии при реализации образовательных программ, в том числе адаптированных не используется;
- электронное обучение - использование современных информационных технологий (ИКТ) используется в образовательной деятельности МДОУ (в НОД и в режимных моментах) для всех детей, в том числе для детей-инвалидов и воспитанников с ОВЗ;
- специальных электронных образовательных ресурсов для инвалидов и воспитанников с ОВЗ нет;
- специальных технических средства обучения коллективного и индивидуального пользования для инвалидов и лиц с ОВЗ нет;
- доступа к информационным системам и информационно-телекоммуникационным сетям, приспособленных для использования инвалидами и лицами с ОВЗ, нет;
- учебных кабинетов, объектов для проведения практических занятий, объектов спорта, приспособленных для использования инвалидами и лицами с ОВЗ, нет;
- общежития, интерната для инвалидов и воспитанников с ОВЗ нет.

